

学生寮のご案内

Dormy Guidebook 2027



だれかで終わるな。



学校法人 桑沢学園 東京造形大学

TEL.042-637-8111
〒192-0992 東京都八王子市宇津貫町1556

お申し込み・お問い合わせ・管理運営

株式会社 共立メンテナンス 学生寮事務局

〒101-8621 東京都千代田区外神田2-18-8

☎ 0120-88-1030

東京造形大学 学生寮 検索



パンフレット記載内容は変更となる場合があります。
最新情報はWEBサイトをご確認ください。



学校法人 桑沢学園 東京造形大学

快適に生活できる × やりたいことに 専念できる それが学生寮。

東京造形大学では、2016年4月より提携している株式会社 共立メンテナンスが管理運営する学生寮を、本学の学生寮としてご案内しています。

東京造形大学の学生だけでなく、他校の学生も入居しており、寮内にて学校の垣根を越えた幅広い交流が図られます。

充実した学生生活を送るためには、安心して生活できる住まいを確保することが大切です。学生寮での生活を是非、ご検討ください。

生活スタイルにあわせて選べる

初めてのひとり暮らしに不安がある学生様向け

共用部が充実した学生寮
食事付 食事無 を選べる

- ドーマー高尾
- ドーマー古淵(女子専用)
- ドーマー八王子大塚

最初から自立を考えている学生様向け

マンションタイプの学生寮
食事無 お部屋で自炊

- ディアコニア橋本
 - ドーマー高尾アネックス*
- *ドーマー高尾アネックスは食事付もお選びいただけます。

学生寮によって様々なタイプがあります

詳しく見る



学生寮ならではの、4つのサポート

1 健康的な食生活

専属の管理栄養士が考案したバランスの良いメニューを朝・夕2食、各寮にて手作りし、出来たてを食べることができます。



ライフスタイルに合わせて
選べる契約プラン

食事別契約(申込制) 必要な時に必要な分だけ

食事込契約(申込制) 朝・夕2食の食事付

*食事提供がない寮もあります。



2 安心・安全な毎日

寮長・寮母による住みこみの管理で、万全なセキュリティ体制が整っています。留守中に届いた宅配便の受け取りや、急病・災害時の対応などもでき、安心です。

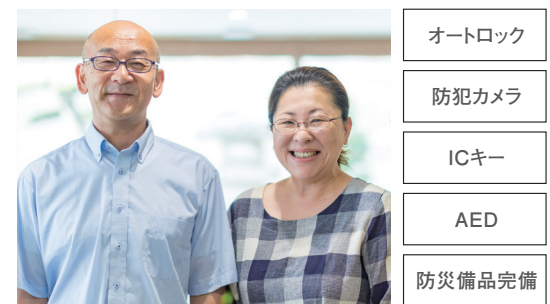

2025年4月1日よりファストドクターのオンライン診療サービスの導入を開始!

+ファストドクターのオンライン診療

発熱・咳などの症状やインフルエンザ疑い、花粉症や皮膚症状まで幅広い症状に対応します。

内科 24時間365日対応

3 便利で快適な共用スペース

広いダイニングルームやパブリックバスなど、清掃はスタッフが行うので毎日快適に過ごせます。



4 快適なプライベート空間

生活に必要な家具類があらかじめ備え付けられており、引越しにかかる手間や費用を軽減。快適な生活がすぐに始められます。

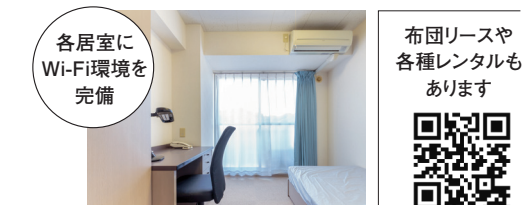

時間を大切に使える生活環境

忙しい学生生活。時間を有効活用することはとても重要です。学生寮では、食事提供があり、充実した共用設備も利用できるので、家事にかかる時間が大幅削減でき、1日2時間、1年に換算すると約1ヶ月相当の自由な時間が生まれます。

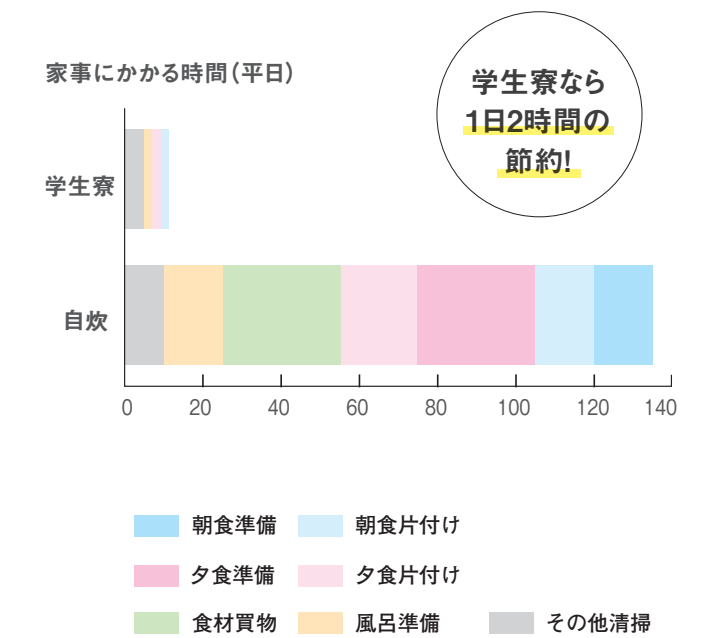

イマドキの寮事情! 入寮している学生の皆さんに聞いてみました

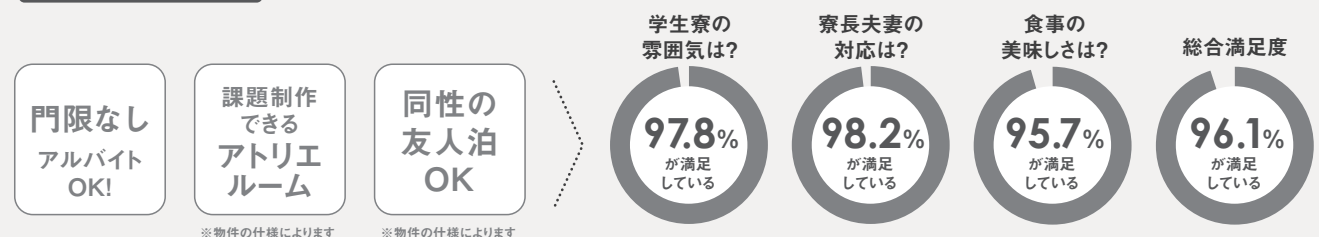

見学・体験入寮のご案内 見学のみもOK!

オープンキャンパス、入学選考時にご利用いただくと大変便利です!

少しでも多くの時間を勉強にとりたい皆さんに、様々な不安を解消し、安心して住まい探しをしていただけるよう、学生寮の体験入寮を随時受け付けています。

1日朝・夕2食付

見学お申し込み

体験入寮お申し込み

変更となる可能性があるため、最新情報はWEBをご確認下さい。

大学から近くて便利な 5つの学生寮

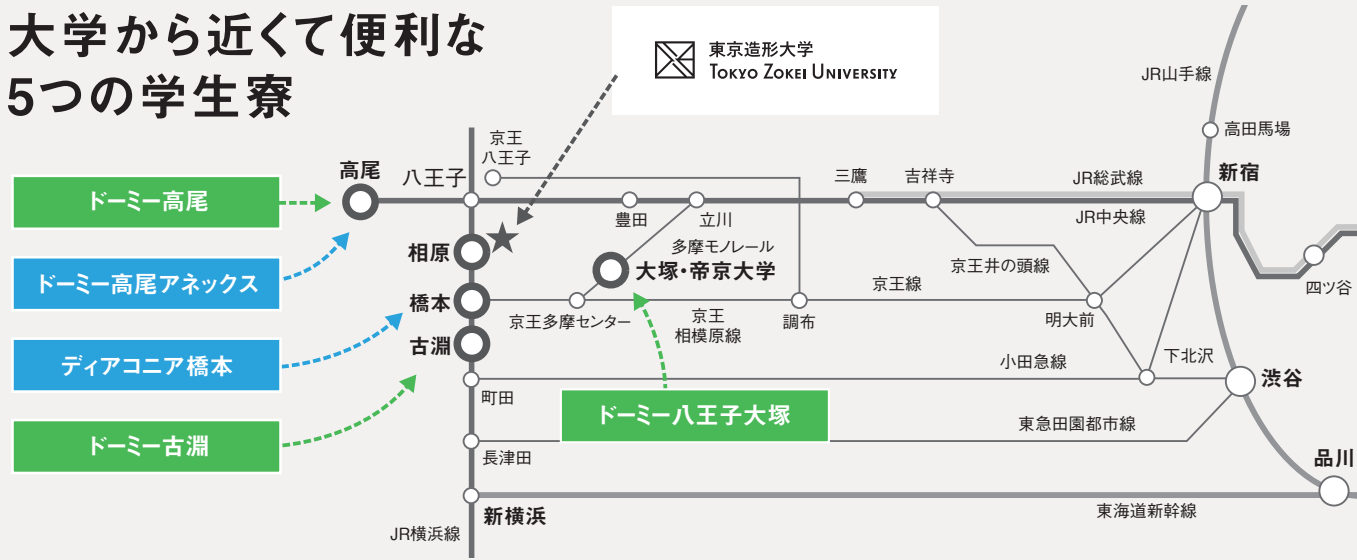

就学支援プログラム(館費分割払い制度)

入学時・在学期間の費用負担を軽減し、学生生活を経済面から応援します。

対象費用 3つのパターンから選択できます。

契約金&館費

or 館費のみ

or 契約金のみ

※契約金は、初期費用(入館費・年間管理費)を指します。

支払方法 月々3・5・7万円の3パターン

- 手数料:実質年利3.5%のクレジット契約
- 受付期間:年間を通して随時受付

詳しく見る



お問い合わせ・申し込みは
(株)共立ファイナンシャルサービス
☎03-5295-7992

DORMY TAKAO

初めてのひとり暮らしに不安がある学生様向け 東京造形大学生人気No.1

ドーミー高尾 男女学生寮 | 女子専用フロアあり

門限なし 同性の友人泊OK



アクセス



- | 個室I | ●女子/低層棟2~4階
●男子/低層棟2~4階 |
|-------|-------------------------------------|
| 個室II | ●女子/高層棟12~14階 北側 ●男子/高層棟5~11階 北側 |
| 個室III | ●女子/高層棟12~14階 南側 ●男子/高層棟5~11階 南側 |

寮内設備

- | | | | | | | | |
|--------|---------|---------|-----------|--------|---------|-----|------|
| 電気コンロ | パブリックバス | ランドリ | ダイニング | 駐輪場 | シャワーブース | トイレ | ベランダ |
| オートロック | メールボックス | スタディルーム | トレーニングルーム | 共用キッチン | アトリウム | | |
- ※台数制限あり

- 所在地 東京都八王子市初沢町1231-1
- 交通 JR中央線「高尾」駅徒歩約3分、京王線「京王高尾」駅徒歩約3分
- 建物 鉄骨造14階建
- 居室 洋室12.50㎡(7.7畳) 定員522名

寮費(個室)

※2026年5月現在の料金です。最新情報はWEBをご確認ください。

食事別 **55,600円** ~ 食事込 **74,960円** ~

入寮手続費用

- 入寮費 / 130,000円(1年契約) 160,000円(2年契約) 220,000円(3年契約) 240,000円(4年契約)
- 保証金 / 50,000円
- 事務手数料 / 16,500円(更新時9,350円)

ご利用時間

- 食事時間:朝食 / 6:30~8:30 夕食 / 18:30~22:30 (土曜日のみ 18:30~21:00)
- 定休日:日曜日、祝日、夏季6日間、年末年始6日間はお休みとさせていただきます。

その他の費用

- 通信設備料(Wi-Fi) / 3,960円(税込)
 - 水道高熱費 / 7,150円
 - 月間管理費 / 18,500円
- ※市況の状況等で変化する可能性があります。

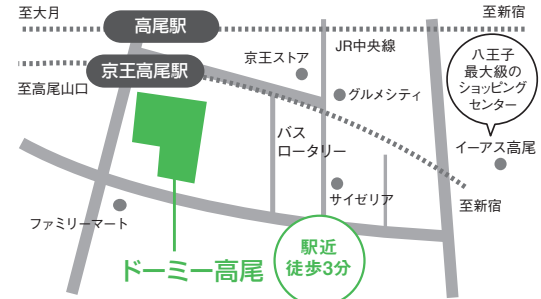

現地での見学が難しい... そんな方へ!

- バーチャル見学 ●YouTube ●潜入記事
- こちらからご覧いただけます▶▶



ドーミー高尾の詳細はこちら

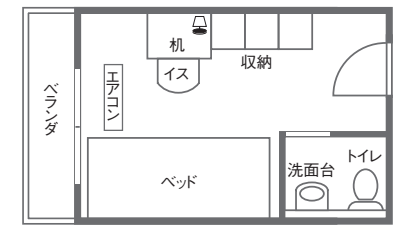
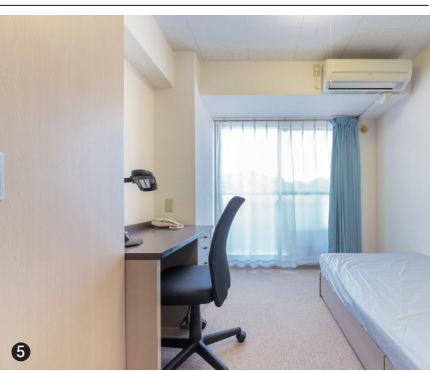
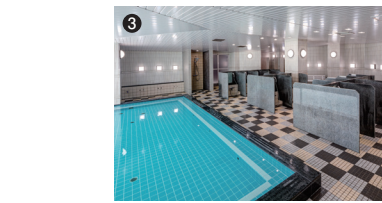

- 2F/Wi-Fi完備のスタディスペース
- 2Fトイレ・ニングルーム
- パブリックバス(男女別)
- 2F/アトリウム
- 居室
- 1F/レストラン(ビッグママ)



2026年4月新築オープン！ 共用設備が充実！

ドーマー八王子大塚 男女学生寮

門限なし 同性の友人泊OK



ドーマー八王子大塚の詳細はこちら

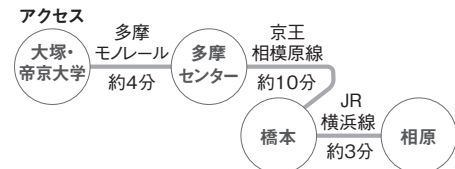
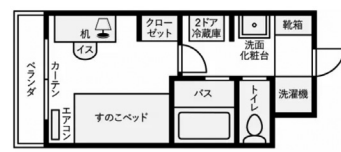

- 寮内設備**
- 駐輪場
 - オートロック
- 居室の追加設備**
- シャワー付きトイレ
 - バストイレ別
 - 洗面化粧台
 - ベランダ
 - 洗濯機
 - 2ドア冷蔵庫

- 所在地 東京都八王子市大塚612-1
- 交通 多摩都市モノレール「大塚・帝京大学」駅下車徒歩約7分
- 建物 鉄筋コンクリート造5階建
- 居室 洋室約16㎡ 定員330名

寮費(個室)
※2026年5月現在の料金です。最新情報はWEBをご確認ください。

食事別 **69,500円**～ 食事込 **88,860円**～

- 入寮手続費用**
- 入寮費 / 160,000円(1年契約) 210,000円(2年契約) 270,000円(3年契約) 290,000円(4年契約)
 - 保証金 / 50,000円
 - 事務手数料 / 16,500円(更新時9,350円)
- その他の費用**
- 電気料金 / 月額8,250円
 - 水道料金 / 月額2,220円
 - 通信設備料(Wi-Fi) / 3,960円
 - 月間管理費 / 19,500円
 - ※市況の状況等で変化する可能性があります。
- ご利用時間**
- 食事時間:朝食 / 6:30～8:30 夕食 / 18:30～22:30 (土曜日のみ18:30～21:00)
 - 定休日:第5土曜日、日曜日、祝日、夏季6日間、年末年始6日間はお休みとさせていただきます。

ドーマー古淵 女子専用寮

アトリエ付き 門限なし 同性の友人泊OK



ドーマー古淵の詳細はこちら

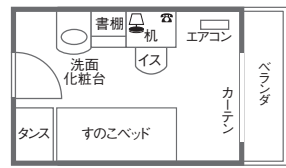

- 寮内設備**
- キッチン(IHコンロ)
 - パブリックバス
 - シャワーブース
 - ランドリールーム
 - ダイニング
 - 駐輪場
 - オートロック
 - メールボックス
 - アトリエルーム
- 居室の追加設備**
- 洗面化粧台
 - ベランダ

- 所在地 神奈川県相模原市南区古淵1-4-7
- 交通 JR横浜線「古淵」駅徒歩約3分
- 建物 鉄筋コンクリート造5階建
- 居室 洋室11.25㎡ 定員59名

寮費(個室)
※2026年5月現在の料金です。最新情報はWEBをご確認ください。

食事別 **56,900円**～ 食事込 **76,260円**～

- 入寮手続費用**
- 入寮費 / 160,000円(1年契約) 210,000円(2年契約) 270,000円(3年契約) 290,000円(4年契約)
 - 保証金 / 50,000円
 - 事務手数料 / 16,500円(更新時9,350円)
- その他の費用**
- 電気料金 / 基本料+使用料
 - 通信設備料(Wi-Fi) / 3,960円
 - 月間管理費 / 19,500円
 - ※市況の状況等で変化する可能性があります。
- ご利用時間**
- 食事時間:朝食 / 6:30～8:30 夕食 / 18:30～22:30 (土曜日のみ18:30～21:00)
 - 入浴:18:30～0:00
 - 定休日:第5土曜日、日曜日、祝日、夏季6日間、年末年始6日間はお休みとさせていただきます。

ディアコニア橋本 男女学生寮

門限なし 同性の友人泊OK



ディアコニア橋本の詳細はこちら



- 寮内設備**
- 駐輪場
 - オートロック
- 居室の追加設備**
- ガスIHコンロ
 - シャワー付きトイレ
 - バストイレ別
 - 洗濯機
 - シューズロッカー
 - 2ドア冷蔵庫
 - ベランダ

- 所在地 神奈川県相模原市緑区橋本6
- 交通 JR横浜線「橋本」駅下車徒歩約5分
- 建物 鉄筋コンクリート造6階建
- 居室 洋室24.00㎡(15畳) 定員135名

寮費(個室)
※2026年5月現在の料金です。最新情報はWEBをご確認ください。

59,000円～

- 入寮手続費用**
- 入寮費 / 120,000円(2年契約のみ)
 - 保証金 / 50,000円
 - 事務手数料 / 16,500円(更新時9,350円)
- その他の費用**
- 電気・ガス・水道料金 / 各会社との直接契約
 - 通信設備料 / インターネット会社との直接契約
 - 月間管理費 / 14,500円
- ご利用時間**
- 食事:自炊(居室内にミニキッチンあり)
 - 入浴:居室内にユニットバスあり
 - 定休日:第5土曜日、日曜日、祝日、夏季6日間、年末年始6日間、年度末7日間、及び当社社員研修日は管理業務をお休みとさせていただきます。

ドーマー高尾アネックス 男女学生寮

門限なし 同性の友人泊OK



ドーマー高尾アネックスの詳細はこちら

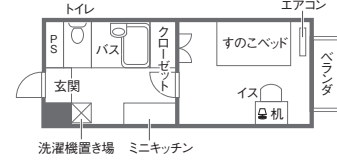
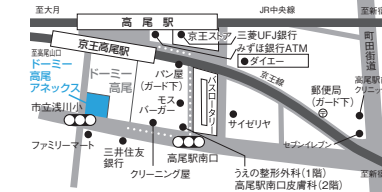

- 寮内設備**
- 駐輪場
 - オートロック
 - メールボックス
- 居室の追加設備**
- ガスコンロ
 - バストイレ別
 - すのこベッド
 - 室内洗濯機置場
 - ベランダ

- 所在地 東京都八王子市初沢町1231-57
- 交通 JR中央線「高尾」駅徒歩約3分、京王線「京王高尾」駅徒歩約3分
- 建物 鉄骨造5階建
- 居室 洋室21.00㎡(13畳) 定員70名

寮費(個室)
※2026年5月現在の料金です。最新情報はWEBをご確認ください。

食事別 **65,600円**～ 食事込 **84,960円**～

- 入寮手続費用**
- 入寮費 / 130,000円(1年契約) 160,000円(2年契約) 220,000円(3年契約) 240,000円(4年契約)
 - 保証金 / 50,000円
 - 事務手数料 / 16,500円(更新時9,350円)
- その他の費用**
- 電気・ガス・水道料金 / 各会社との直接契約
 - 通信設備料(Wi-Fi) / 1,980円(税込)
 - 月間管理費 / 14,500円
 - ※市況の状況等で変化する可能性があります。
- ご利用時間**
- 食事時間:朝食 / 6:30～8:30 夕食 / 18:30～22:30 (土曜日のみ18:30～21:00)
 - 入浴:18:30～21:00
 - 定休日:第5土曜日、日曜日、祝日、夏季6日間、年末年始6日間はお休みとさせていただきます。
 - ※寮長寮母による住みこみの管理はありません(ドーマー高尾と異なります)。
 - ※共用部、巡回清掃となります。

費用の詳細

詳しくはこちらから



- 入寮費 / 契約年数で異なります。既納の入寮費は返金されません。契約満了後更新される場合には、更新契約年数に応じた新年度入寮費の7割をいただきます。
- 保証金 / 契約期間満了後返金。但し、中途退寮の場合は、違約金として保証金相当額を申し受けます。
- 月間管理費 / 共用の水道・光熱費、諸雑費、一般管理費。
- 寮費 / 室料、食費(朝・夕2食付)の合計。食事別料金を選択された方は寮費の他に食費として1食あたり朝食429円・夕食792円が必要となります。
- 通信設備料(Wi-Fi) / 基本料金3,960円(税込)をいただきます。
- 途中解約について
 - 退室日の2ヶ月前までに「退寮届」をWEB申請し、退室の申出をして下さい。
 - 既納の入寮費、年間管理費等の返金はありません。
 - 途中解約に伴う違約金が発生します。違約金は保証金をもって充当します。
- ※入寮手続費用以外は指定口座から自動的に引落としとなります。
- ※退室時に居室クリーニング費を申し受けます。退去時状況により、居室または備品に通常の使用以外による汚損、破損、紛失等があった場合には修繕費(壁クロス・カーペット・家具等)を申し受ける場合がございます。

入寮の手続

- ① WEBまたは下記、二次元バーコードからお申し込みください
- ② 入寮手続き書類をお送りいたします
- ③ 寮費をお振込みいただき入寮契約書をご提出ください
- ④ 入寮のご案内をお送りいたします(2月下旬～)
- ⑤ 入寮(3月30日～)

