

就学支援プログラム (館費分割払い制度)

対象費用：3つのパターンから選択できます。



※契約金とは、初期費用(入館費・事務手数料)を指します。
支払方法：月々3・5・7万円の3パターン



お問い合わせ・お申し込みは 株式会社 共立ファイナンシャルサービス ☎03-5295-7992

体験入館・見学 実際に学生会館を体験しよう!

体験入館・見学は随時受け付けております!



※お申し込みは利用予定日の3日前までをお願いします。
 ※ご希望の学生会館が満室の場合は別の学生会館をご案内させていただきます。

お問い合わせ・お申し込みは 株式会社 共立メンテナンス 学生会館事務局 ☎0120-88-1030

会館生専用アプリで快適生活



「Domico」は、食事の予約、お知らせの受け取り、生活に必要な届出など、ご入居中の生活をサポートするアプリです。

Domicoで出来ること

- 献立の閲覧
- 各種届出申請
- 栄養素カロリー表示
- 荷物の預かり連絡
- 災害時の安否確認
- イベント開催告知

布団リースや各種レンタル 手ぶらで引越しできます!

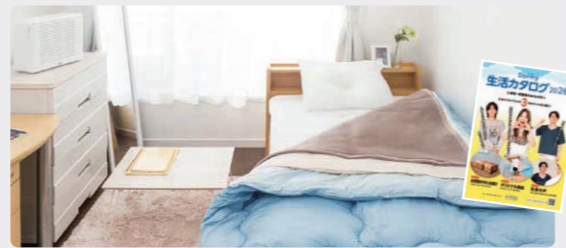

入館の申込み後に契約書類とともにお手元に届く「Dormy生活カタログ」。便利なサービスを取り揃えた学生会館専用の通販誌です。商品の受け取りは、寮長・寮母がいるので立会い不要です。



お問い合わせ・お申し込みは 株式会社 共立トラスト ☎0120-301-816

手続の流れ

STEP 1 入館申し込み  先着順
 共立メンテナンスの入館申込ページより必要事項を記入の上、お申し込みください。※入館申込みは先着順です。

STEP 2 ご入金
 申込を受理次第、共立メンテナンスより「契約書類」と「振込用紙」をお送りします。所定の費用をご入金ください。

STEP 3 ご入館
 入金確認後、共立メンテナンスより「入館許可書」を送付します。入居開始日よりご入館ください。

オンライン診療サービス 「ファストドクター」との提携を開始しました!

※入居者対象。診察料・薬代別途

アプリ等のインストールが不要で最短5分で診察開始

発熱・咳などの症状、インフルエンザ疑い 詳しくはこちら

花粉症や皮膚症状まで幅広い症状に対応!

保険証適用 24時間365日対応 / 夜間・土日祝日の受診も可能
※診療科目によって一部除く

お問い合わせ・空室確認・お申し込み・管理運営



株式会社 共立メンテナンス 学生会館事務局

〒101-8621 東京都千代田区外神田2-18-8 FAX.03-5295-5906

☎0120-88-1030 [受付時間] 4~9月/9:00~17:30 (日・祝日定休)
 10~3月/9:00~17:30 (年末年始を除き年中無休)

<https://dormy-ac.com/>

学生会館 ドーミー



DORMY GUIDEBOOK 2027

学生会館
 の
 ご案内

指定会館
 入館特典

保証金 **0円!**

通常料金 **50,000円**
 本学が負担いたします



目白大学
 専用サイトはこちら →



目白大学 / 目白大学短期大学部
 MEJIRO UNIVERSITY

ひとり暮らしを始めるみなさんへ

ひとり暮らしを始める皆さんは、大学生活に対する期待と同時に、日常生活に対する不安も感じているのではないのでしょうか。
 そんな不安を解消し、安心してキャンパスライフをスタートするために、本学から学生会館をご案内します。
 学生会館は個室タイプなのでプライバシーがしっかり確保されており、自分のペースで生活できます。
 また、寮長・寮母が住み込みで、共用設備も充実しているので、安心・快適な毎日を過ごせます。
 学生会館では社会性が育まれるなどの成長や人脈づくりも期待でき、毎日を有意義に過ごすことができます。



学生会館(ドミー) 4つのポイント

食事 朝・夕2食の、心のこもった手作り料理。

管理栄養士が栄養バランスを考えて献立を作っています。朝食は和食・洋食どちらでも選択でき、ご飯・お味噌汁はおかわり自由！食事別契約でも事前申請で1食ごとにオーダー可能です。 ※食事選択型学生会館のみ



安心 寮長・寮母が住み込みで、防犯・安全対策も万全。

寮長・寮母が住み込みしているため、皆さんの生活を心身ともに全面的にサポート。宅配便の受け取りから外来者の立ち入りチェックまで、セキュリティも万全です。



居室 必要な家具・備品付きの居室。

ベッド、机、イス、書棚、洋ダンスをはじめ、インターネット(Wi-Fi)回線、エアコン、カーテンまで生活に必要な家具や備品は全て備え付けてあります。 ※物件により居室設備は異なります。



設備 清潔で快適、充実した共用設備。

広々としたパブリックバス、24時間利用可能なプライベートシャワールーム。ダイニングルームは食事時だけでなく、仲間の「ふれあいの場」として活用されています。 ※物件により仕様は異なります。



学生会館は生活に余裕が持てます！

費用に余裕が持てます！

賃貸物件では一般的に、契約開始日と同時に賃料が発生する場合があります。よい物件を確保するためには、早めに契約をしていくので、結果的に余分な賃料を支払うことになります。学生会館なら、いつ契約しても館費(家賃)の発生は4月1日からなので経済的です。

※2年契約の場合の概算 ※ドミー都立家政と同等条件の賃貸物件相場は6.81万円。
 ※実費とは、管理費・水光熱費・通信設備料のことです。

学生会館(例:ドミー都立家政)と、賃貸物件との料金比較

月額費用		一般マンション	ドミー都立家政
家賃	70,000	70,000	72,760(食事込)
食費	40,000	40,000	10,000
実費一式	20,000	20,000	29,500
合計	130,000	130,000	112,260
2年合計	3,120,000	3,120,000	2,694,240
手続費用・その他			
契約費用一式	240,000	240,000	66,500
家具・家電	200,000	200,000	10,000
引越代	80,000	80,000	0
合計	520,000	520,000	76,500

(単位:円)

月額費用+手続費用
2年間で なんと!
約869,000円
 節約できちゃいます!

時間に余裕が持てます！

学生会館なら朝・夕2食付きなので、その分の時間をゆとりを持って使え、同じ時間に寝てもアパート・マンションでのひとり暮らしより1日で約3時間も多くの時間を自由に使うことができます。1年を通すと、約1000時間以上の差ができます。この時間の差はかなりのものだと思いますか？



RA (レジデント・アシスタント)



RA(レジデント・アシスタント)とは、親元を離れ、学生寮で生活をする皆さんが、安心して快適な生活を送ることができるよう、学生寮に住みながら寮生の日々の生活を支援する学生サポーターのことです。“RA”は、寮生の代表として、イベントの企画や寮生のサポート役として活躍していただきます。友人との交流活動を通じて、コミュニケーション能力を身につけると共に、人間的に大きく成長することが期待されます。



新宿キャンパス 向け学生会館

※記載の費用につきまして、エネルギーコスト・原材料の高騰により変更となる可能性がございます。最新の情報につきましてはWebをご確認ください。



1 女子 ドーミー都立家政

2路線使え、新宿・池袋に出やすい好立地です。



■物件概要

所在地/東京都練馬区中村南2-22-18
交通/西武新宿線「都立家政」駅徒歩約10分、西武池袋線「中村橋」駅徒歩約12分
建物/鉄筋コンクリート造4階建

■1ヶ月にかかる費用

室料 **53,400** 円～
※お得な半年払い・年払いもございます。
食事込契約 +19,360円
食事別契約 +朝食429円・夕食792円

■入館手続費用(初期費用)

保証金/50,000円▶**0**円
入館費/
130,000円(1年契約)、160,000円(2年契約)
220,000円(3年契約)、240,000円(4年契約)
事務手数料/16,500円

■その他

電気料金/月額7,150円(水道光熱費として) 通信設備料(Wi-Fi)/基本料金(3,960円)

2 女子 ドーミー富士見台Lei

共用部フルリノベした女性専用シェアハウス。



■物件概要

所在地/東京都練馬区富士見台3-33-20
交通/西武池袋線「富士見台」駅徒歩約10分、西武池袋線「練馬高野台」駅徒歩約8分
建物/鉄筋コンクリート造3階建

■1ヶ月にかかる費用

室料 **53,600** 円～
※お得な半年払い・年払いもございます。
食事込契約 +19,360円
食事別契約 +朝食429円・夕食792円

■入館手続費用(初期費用)

保証金/50,000円▶**0**円
入館費/
130,000円(1年契約)、160,000円(2年契約)
220,000円(3年契約)、240,000円(4年契約)
事務手数料/16,500円

■その他

電気料金/月額7,150円(水道光熱費として) 通信設備料(Wi-Fi)/基本料金(3,960円)

新宿キャンパス 向け学生会館

※記載の費用につきまして、エネルギーコスト・原材料の高騰により変更となる可能性がございます。最新の情報につきましてはWebをご確認ください。



5 男女 ドーミー東長崎

池袋駅まで電車でわずか5分。2路線利用可。



■物件概要

所在地/東京都豊島区南長崎4-42-3
交通/西武池袋線「東長崎」駅徒歩約3分、都営大江戸線「落合南長崎」駅徒歩約7分
建物/鉄筋コンクリート造5階建

■1ヶ月にかかる費用

室料 **77,400** 円～
※お得な半年払い・年払いもございます。
食事込契約 +19,360円
食事別契約 +朝食429円・夕食792円

■入館手続費用(初期費用)

保証金/50,000円▶**0**円
入館費/
200,000円(1年契約)、280,000円(2年契約)
330,000円(3年契約)、360,000円(4年契約)
事務手数料/16,500円

■その他

電気料金/基本料金2,262円+使用料金 ガス料金/月額4,950円(給湯費として) 通信設備料(Wi-Fi)/基本料金(3,960円)

6 男子 ドーミー大泉学園

国際交流が図れ、リーズナブルな料金設定。

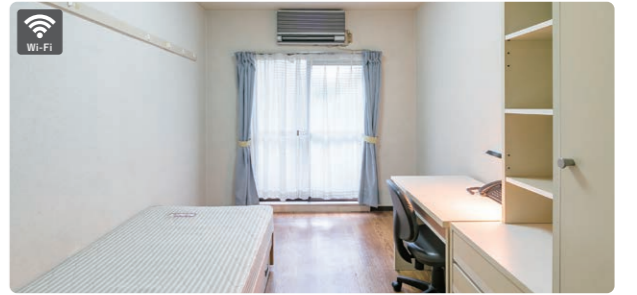

■物件概要

所在地/東京都練馬区石神井(しゃくじいだい)3-5-18
交通/西武池袋線「大泉学園」駅徒歩約12分
建物/鉄筋コンクリート造3階建

■1ヶ月にかかる費用

室料 **46,900** 円～
※お得な半年払い・年払いもございます。
食事込契約 +19,360円
食事別契約 +朝食429円・夕食792円

■入館手続費用(初期費用)

保証金/50,000円▶**0**円
入館費/
50,000円(1年契約)、50,000円(2年契約)
64,000円(3年契約)、70,000円(4年契約)
事務手数料/16,500円

■その他

電気料金/基本料金2,262円+使用料金 通信設備料(Wi-Fi)/基本料金(3,960円)

3 女子 ドーミー上石神井

西武線で新宿まで15分の好アクセス。吉祥寺へもバスですぐ。

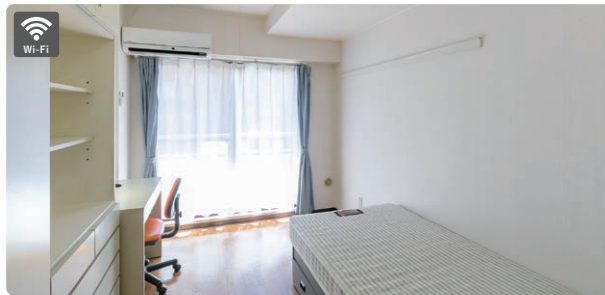

■物件概要

所在地/東京都練馬区関町南1-9-46
交通/西武新宿線「上石神井」駅徒歩約6分、関東バス「青梅街道営業所」バス停徒歩約3分
建物/鉄骨造8階建

■1ヶ月にかかる費用

室料 **78,700** 円～
※お得な半年払い・年払いもございます。
食事込契約 +19,360円
食事別契約 +朝食429円・夕食792円

■入館手続費用(初期費用)

保証金/50,000円▶**0**円
入館費/
200,000円(1年契約)、280,000円(2年契約)
330,000円(3年契約)、360,000円(4年契約)
事務手数料/16,500円

■その他

電気・ガス料金/各会社との直接契約 水道料金/月額1,650円 通信設備料(Wi-Fi)/基本料金(3,960円)

4 女子 ドーミー田無Lei

館内リノベーション済。急行停車駅でアクセス抜群。



■物件概要

所在地/東京都西東京市田無町5-3-1
交通/西武新宿線「田無」駅徒歩約5分
建物/鉄筋コンクリート造5階建

■1ヶ月にかかる費用

室料 **49,900** 円～
※お得な半年払い・年払いもございます。
食事込契約 +19,360円
食事別契約 +朝食429円・夕食792円

■入館手続費用(初期費用)

保証金/50,000円▶**0**円
入館費/
130,000円(1年契約)、160,000円(2年契約)
220,000円(3年契約)、240,000円(4年契約)
事務手数料/16,500円

■その他

電気料金/基本料金2,262円+使用料金 通信設備料(Wi-Fi)/基本料金(3,960円)

7 女子 シェアハウス ドーミー石神井公園

自炊タイプ。おしゃれな共用部が魅力。



■物件概要

所在地/東京都練馬区石神井町(しゃくじいまち)7-17-3
交通/西武バス「石神井中学校」バス停徒歩約1分、西武池袋線「石神井公園」駅徒歩約15分
建物/鉄骨造2階建

■1ヶ月にかかる費用

室料 **49,900** 円～
保証金/49,000円▶**0**円
入館費/
49,000円(1年契約)、49,000円(2年契約)
64,000円(3年契約)、70,000円(4年契約)

■入館手続費用(初期費用)

保証金/49,000円▶**0**円
入館費/
49,000円(1年契約)、49,000円(2年契約)
64,000円(3年契約)、70,000円(4年契約)

■その他

電気料金/月額7,150円(水道光熱費として) 通信設備料(Wi-Fi)/月額2,310円

8 男子 シェアハウス ドーミー花小金井

自炊タイプ、2024年に1階ダイニングルームがリニューアル完了。



■物件概要

所在地/東京都小平市花小金井南町2-10-41
交通/西武新宿線「花小金井」駅徒歩約7分
建物/鉄筋コンクリート造3階建

■1ヶ月にかかる費用

室料 **40,300** 円～
保証金/49,000円▶**0**円
入館費/
49,000円(1年契約)、49,000円(2年契約)
64,000円(3年契約)、70,000円(4年契約)

■入館手続費用(初期費用)

保証金/49,000円▶**0**円
入館費/
49,000円(1年契約)、49,000円(2年契約)
64,000円(3年契約)、70,000円(4年契約)

■その他

電気料金/月額7,150円(水道光熱費として) 通信設備料(Wi-Fi)/月額2,310円

さいたま岩槻キャンパス 向け学生会館

※記載の費用につきまして、エネルギーコスト・原材料の高騰により変更となる可能性がございます。最新の情報につきましてはWebをご確認ください。



9 女子 DORMY S+東川口

共用部フルリノベした女性専用シェアハウス。



夕食1食 385円 オススメ



洋室9.72㎡ (個室) 定員63名

■物件概要
所在地/埼玉県川口市東川口2-16-9
交通/JR武蔵野線・埼玉高速鉄道 埼玉スタジアム線[東京メトロ南北線直通]「東川口」駅徒歩約8分
建物/鉄筋コンクリート造4階建 2021年リニューアル済み

■1ヶ月にかかる費用
■入館手続費用(初期費用)
室料 47,000円～ 月間管理費 13,000円 保証金/50,000円▶0円
入館費/50,000円(2年契約のみ)

食料金 +夕食385円 (数量限定、アプリによる前日申込制)

■その他
電気料金/月額7,150円(水道光熱費として)

10 男女 ドーミー川口

都内へのアクセスも良好なマンションタイプの学生会館。



洋室14.00～21.00㎡(個室) 定員154名

■物件概要
所在地/埼玉県川口市栄町1-5-12
交通/JR京浜東北線「川口」駅徒歩約15分、埼玉高速鉄道[東京メトロ南北線直通]「川口元郷」駅徒歩約5分
建物/鉄筋コンクリート造6階建

■1ヶ月にかかる費用
■入館手続費用(初期費用)
室料 70,300円～ 月間管理費 19,500円 保証金/50,000円▶0円
入館費/150,000円(1年契約)、190,000円(2年契約)、250,000円(3年契約)、270,000円(4年契約)
食料金 +朝食429円・夕食792円
事務手数料/16,500円

■その他
電気料金/月額7,150円 水道料金/月額1,650円 通信設備料(Wi-Fi)/基本料金(3,960円)

11 男女 ドーミー南越谷

トイレ・バスセパレート、冷蔵庫・洗濯機も備え付け。



洋室20.74㎡(個室) 定員75名

■物件概要
所在地/埼玉県越谷市南越谷3-22-37
交通/JR武蔵野線「南越谷」駅徒歩約5分
建物/鉄筋コンクリート造6階建

■1ヶ月にかかる費用
■入館手続費用(初期費用)
室料 80,300円～ 月間管理費 21,500円 保証金/50,000円▶0円
入館費/150,000円(1年契約)、200,000円(2年契約)、260,000円(3年契約)、280,000円(4年契約)
食料金 +朝食429円・夕食792円
事務手数料/16,500円

■その他
電気料金/電力会社との直接契約 水道料金/月額1,650円 通信設備料(Wi-Fi)/基本料金(3,960円)

12 男子 ドーミー東大宮

大宮・新宿・東京まで乗り換えなしでアクセス抜群。



洋室11.10㎡(個室) 定員54名

■物件概要
所在地/埼玉県さいたま市見沼区東大宮6-23-14
交通/JR宇都宮線・JR湘南新宿ライン「東大宮」駅徒歩約11分
建物/鉄骨造4階建

■1ヶ月にかかる費用
■入館手続費用(初期費用)
室料 51,900円～ 月間管理費 19,500円 保証金/50,000円▶0円
入館費/160,000円(1年契約)、210,000円(2年契約)、270,000円(3年契約)、290,000円(4年契約)
食料金 +朝食429円・夕食792円
事務手数料/16,500円

■その他
電気料金/基本料金2,262円+使用料金 通信設備料(Wi-Fi)/基本料金(3,960円)

ACCESS 通学に便利な学生会館

●女子会館 ●男女会館 ●男子会館

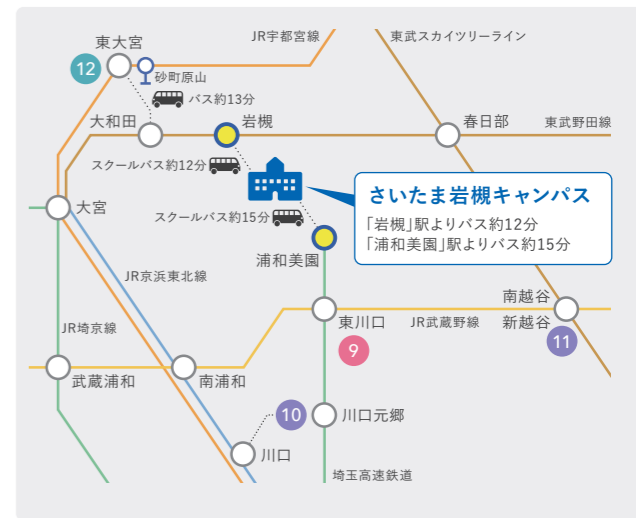
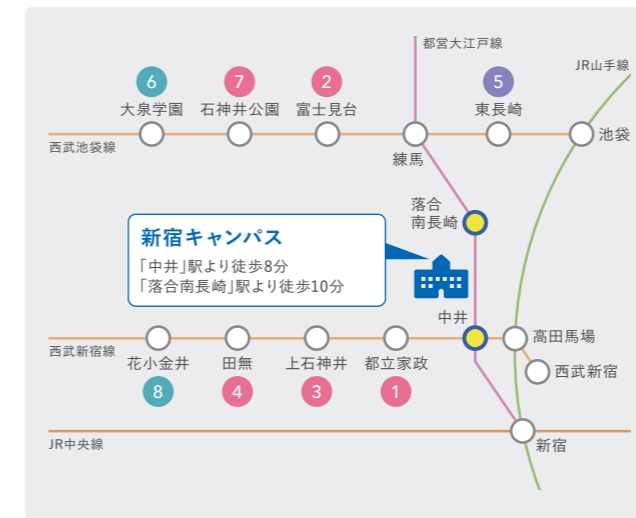

新宿キャンパス

- 1 ドーミー都立家政 都立家政駅→中井駅 乗車約10分
- 2 ドーミー富士見台Lei 富士見台駅→落合南長崎駅 乗車約10分
- 3 ドーミー上石神井 上石神井駅→中井駅 乗車約20分
- 4 ドーミー田無Lei 田無駅→中井駅 乗車約27分
- 5 ドーミー東長崎 [自転車通学可能] ドーミー東長崎→新宿キャンパス 自転車約10分
- 6 ドーミー大泉学園 大泉学園駅→落合南長崎駅 乗車約15分
- 7 シェアハウス ドーミー石神井公園 石神井公園駅→落合南長崎駅 乗車約13分
- 8 シェアハウス ドーミー花小金井 花小金井駅→中井駅 乗車約30分

さいたま岩槻キャンパス

- 9 DORMY S+ 東川口 東川口駅→浦和美園駅 乗車約3分
- 10 ドーミー川口 川口元郷駅→浦和美園駅 乗車約16分
- 11 ドーミー南越谷 南越谷駅→浦和美園駅 乗車約14分
- 12 ドーミー東大宮 東大宮駅→岩槻駅 乗車約27分

費用詳細 (2026年3月現在)

■館費/月額19,360円で食事込契約が可能です。食事別料金を選択された方は館費の他に食費として1食あたり朝食429円・夕食792円でお召し上りいただけます(要事前申請)。食事別契約・食事込契約は1年に1度切り換えが出来ます。DORMY S+ 東川口は夕食のみのご提供となります(申込制・先着順・数量限定)。

■入館費/契約年数で異なります。既納の入館費は返金されません。契約満了後更新される場合には、更新契約年数に応じた新年度入館費の7割をいただきます。

■保証金/契約満了後返金。但し、途中解約の場合は違約金として保証金相当額を申し受けます。

■月間管理費/共用の水道・光熱費、諸雑費、一般管理費の1ヶ月分。

■電気料金/基本料金+使用料金が毎月必要となります(電力会社との直接契約の学生会館もございます)。

■通信設備料(Wi-Fi)/基本料金3,960円をいただきます。

■途中解約について
●退室日の2ヶ月前までに「退館届」を提出し、退室の申出をしてください。
●既納の入館費、事務手数料等の返金はありません。
●途中解約に伴う違約金が発生します。違約金は保証金をもって充当します。

※記載の金額は、全て税込表記となります。
※入館手続費用以外は指定口座から自動的に引落としとなります。
※退室時に居室クリーニング費を申し受けます。退去時状況により、居室または備品に通常の使用以外による汚損、破損、紛失等があった場合は修繕費(壁クロス・カーペット・家具等)を申し受ける場合がございます。
※電気料金に「燃料調整制度」が適用されます。一般電気事業者に代わりご請求いたします。

ご利用時間 ※すべての会館に門限はありません。

- ドーミー都立家政**
●朝食時間/7:00～8:30
●夕食時間/18:00～22:00
●入浴時間/17:30～23:00
- ドーミー富士見台Lei**
●朝食時間/7:00～8:30
●夕食時間/18:00～22:00
●入浴時間/17:30～23:00
- ドーミー東長崎**
●朝食時間/7:00～8:30
●夕食時間/18:00～22:00
●入浴時間/居室内ユニットバスをご利用ください。
- ドーミー大泉学園**
●朝食時間/7:00～8:30
●夕食時間/18:00～22:00
●入浴時間/17:30～23:00
- DORMY S+ 東川口**
●夕食時間/19:00～22:30(平日のみ)
●プライベートシャワー/24時間利用可
- ドーミー川口**
●朝食時間/6:30～8:30
●夕食時間/18:00～22:00
●入浴時間/居室内ユニットバスをご利用ください。
- ドーミー上石神井**
●朝食時間/6:30～8:30
●夕食時間/18:30～22:30(土曜日のみ21:00まで)
●入浴時間/居室内ユニットバスをご利用ください。
- ドーミー田無Lei**
●朝食時間/7:00～8:30
●夕食時間/18:00～22:00
●入浴時間/17:30～23:00
- シェアハウス ドーミー石神井公園**
●入浴時間/17:30～23:00
- シェアハウス ドーミー花小金井**
●入浴時間/17:30～23:00
- ドーミー南越谷**
●朝食時間/7:00～8:30
●夕食時間/18:00～22:00
●入浴時間/居室内ユニットバスをご利用ください。
- ドーミー東大宮**
●朝食時間/6:30～8:30
●夕食時間/18:30～22:30(土曜日のみ21:00まで)
●入浴時間/18:30～0:00