

LIFE STYLE GUIDE 2025



文化服装学院向け専用Webサイト

専用Webサイトでは、日頃寄せられるよくあるご質問や、
学生寮の詳しい情報をご覧いただけます。ぜひご覧ください!
<https://dormy-ac.com/page/bunka/senyo.html>



入寮申込先
文化服装学院 学生課
〒151-8522 東京都渋谷区代々木3-22-1
TEL.03-3299-2282

入寮問い合わせ先・管理運営
株式会社 共立メンテナンス
〒101-8621 東京都千代田区外神田2-18-8
☎0120-88-1030

学生寮 アパート・マンションの ご案内

LIFE STYLE GUIDE 2025

文化服装学院
Bunka Fashion College

LIFE STYLE GUIDE 2025

学院では、学生寮をおすすめしています。

それぞれの夢の実現に向かって自分磨きに専念できる。そんな住まいを探してください。

目指す夢を叶えるために学ぶ、学生生活を応援するのが学生寮です。

これから皆さんは様々なことを吸収し、多くの経験を積んでいくことになります。

新たな仲間との出会い、日々の学びの中で自身の感性を豊かに磨いていく。

そんな充実した学校生活を送る上で、

セキュリティや食事、病気などへの対応に安心できる寮での生活は、大きな支えになると思います。

学生寮では環境の整備はもちろん、学校とは違った人間関係を育むことができます。

多くの寮生と、共同生活での交流を通じて刺激を与え合うことは、皆さんの将来にとって大きな糧となっていくことでしょう。

各寮には、寮長寮母が住込み、輝く将来に向かう皆さんの健康状態に目を配り、生活をサポートしています。

絶好の生活環境である寮を最大限利用し、夢の実現に向け学生生活を有意義なものにしてください。

学生寮利用者は
現在
約**400**名

CONTENTS

学生寮のタイプのご案内	1・2
東京を楽しむ! 首都圏MAP	3・4
■文化服装学院 専用寮	5
専用寮のご案内/費用等	6~10
■文化服装学院 指定専用寮・指定寮	
指定専用寮・指定寮のご案内	11・12
指定専用寮のご案内	13・14
指定寮のご案内	15~18
手続きの流れ/利用時間/費用の詳細	19
各種支援制度のご案内	20
■アパート・マンション情報/住み替え制度のご案内	21・22

入寮手続きについて知りたい

P5. 専用寮 手続きの流れ →

P19. 指定専用寮・指定寮
手続きの流れ →

寮のルールについて知りたい

P5. 専用寮 ご利用案内 →

P19. 指定専用寮・指定寮
ご利用案内 →

住まいのタイプは、大きく分けて3タイプ。

1 文化学園
専用寮 (自炊タイプ)

P.5
→

食事なし・自炊タイプで、管理人住込みの文化学園の学生専用の寮です。作業ができる広いテーブルや専用のアイロン、ミシンが用意されている実習室を完備しています。分からないところがあっても、一緒に住んでいる仲間と助け合ったり、先輩に教えてもらったりできる環境です。

- 居室** 各居室には生活に必要な家具・備品が備え付け
- 安心** 住込みの寮長・寮母が生活をサポート
- 設備** 帰ってからも課題に打ち込める、充実の共用設備

実習室

専用寮では、広いテーブルや専用のアイロン、ミシンが用意されている実習室を完備しています。





2 文化服装学院
指定専用寮 (食事付または申込制)
指定寮 (食事付または申込制・自炊タイプ)

P.11
→

食事込、または食事別 (申込制) を選択できる、管理人住込みの学院生専用・学院指定の学生寮です。学校までの交通アクセスもスムーズ。自分のスタイルに合わせて選べる指定寮は食事の選択もできるところが魅力です。指定専用寮のドーミー北赤羽や、指定寮のドーミー中野島は、実習作業ができるスペースも完備しています。

- 食事** おいしく家庭的なメニューで健康面をしっかりサポート
- 居室** 各居室には生活に必要な家具・備品が備え付け
- 安心** 住込みの寮長・寮母が生活をサポート
- 設備** 広々とした共用設備を完備

あたたかい食事

指定専用寮・指定寮の食事は寮母が心をこめて手作りしており、栄養バランスのとれた食事を朝・夕2食楽しむことができます。





3 アパート・マンション情報

P.21
→

自炊型・完全独立型の賃貸アパート・マンション情報のご紹介です。物件が豊富にあります。文化服装学院の学生だけでなく、さまざまな学生や社会人の方が入居しています。いろいろな物件の中から選択できます。



東京を楽しむ！首都圏MAP

文化服装学院が位置する新宿は、山手線や中央線、埼京線、京王線、小田急線など、さまざまな路線がクロスし、東京の中でも多種多様な年代や職業、国籍の人々が集まり、常に時代の最先端をゆく刺激的な街。ISETAN新宿店から、駅周辺にはLUMINE、新宿ミロード、FLAGS、NEWoManなど、ハイエンドからストリート、カジュアルと、さまざまなファッションを発信するファッション文化の拠点でもあります。その新宿にアクセスの良い沿線で、安心して快適な寮や指定寮はもちろんアパートやマンションまで、あなたの感性やライフスタイルに合わせて選べる、住まいの数々。あなたの将来の夢を叶える東京での学生生活が、ここから始まります。

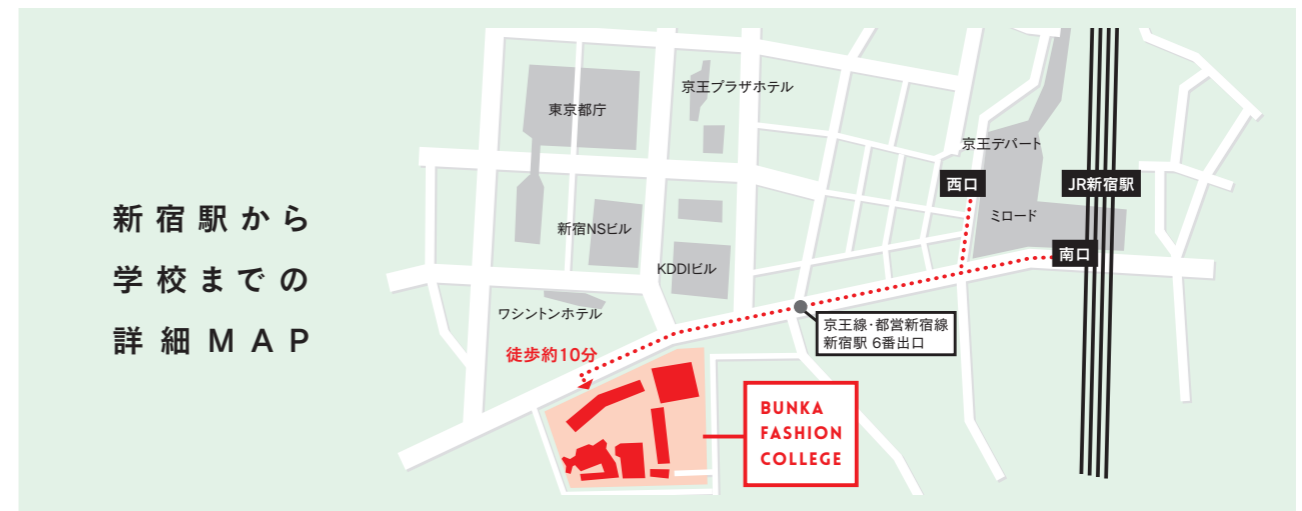

- ACCESS 文化服装学院まで**
- 1 吉祥寺国際学生会館 30 MIN.
 - 2 ドーミー井荻 45 MIN.
 - 3 府中国際学生会館 40 MIN.
 - 4 初台国際学生会館 20 MIN.
 - 5 ドーミー北赤羽 30 MIN.



- | | | | | | | | | | |
|-------------------------------|-----------------------------|-------------------------------|----------------------------------|----------------------------------|---|-------------------------------------|-------------------------------------|----------------------------------|--------------------------------------|
| 1 吉祥寺国際学生会館
吉祥寺駅から新宿まで約14分 | 2 ドーミー井荻
井荻駅から西武新宿まで約20分 | 3 府中国際学生会館
府中駅から新宿まで約22分 | 4 初台国際学生会館
初台駅から新宿まで約2分 | 5 ドーミー北赤羽
北赤羽駅から新宿まで約15分 | 11 ドーミー西新宿
寮から学校まで徒歩約22分 | 12 ドーミー祖師ヶ谷大蔵
祖師ヶ谷大蔵駅から新宿まで約21分 | 13 ドーミー武蔵境2
武蔵境駅から新宿まで約19分 | 14 ドーミー聖蹟桜ヶ丘
聖蹟桜ヶ丘駅から新宿まで約27分 | 15 Dormy+Cafe 中野坂上
中野坂上駅から新宿まで約6分 |
| 6 ドーミー中野島
登戸駅から新宿まで約16分 | 7 ドーミー西荻窪
西荻窪駅から新宿まで約12分 | 8 ドーミー府中白糸台
武蔵台駅から新宿まで約28分 | 9 ドーミー小金井Net
武蔵小金井駅から新宿まで約24分 | 10 ドーミーつつじヶ丘
つつじヶ丘駅から新宿まで約18分 | 16 シェアハウス ドーミー花小金井
花小金井駅から西武新宿まで約23分 | 17 シェアハウス ドーミー国分寺
国分寺駅から新宿まで約20分 | 18 シェアハウス ドーミー武蔵境
武蔵境駅から新宿まで約19分 | 19 シェアハウス ドーミー蕨
蕨駅から新宿まで約23分 | |

POINT

文化服装学院 専用寮 **3**つのポイント



設備 PUBLIC SPACE

帰ってからも課題に打ち込める、充実の共用設備があります。



吉祥寺国際学生会館・実習室

府中国際学生会館・コモリビング



居室 PRIVATE ROOM

各居室には生活に必要な家具・備品が備え付けてあります。

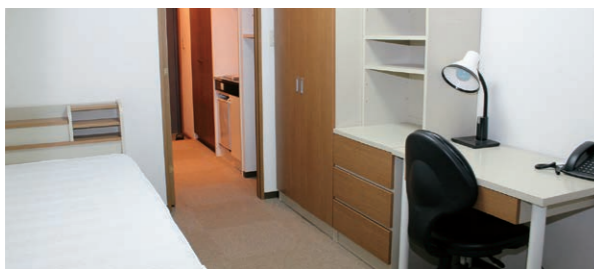

安心 SECURITY & SAFETY

住込みの寮長・寮母が、生活をサポートします。



ご利用案内

吉祥寺国際学生会館・ドーミー井荻・府中国際学生会館・初台国際学生会館

■開門/7:00AM ■閉門/12:00AM(深夜0:00) ■外泊/外泊をする場合は事前届出が必要となります。 ■アルバイト/アルバイトは届出が必要となります。

■車輦について/車輦の持ち込みは禁止します。 ■寮内は全面禁煙となります。

手続の流れ

※入寮申込書は入学願書に同封してください。※入寮申込書は本冊子最終ページにございます。

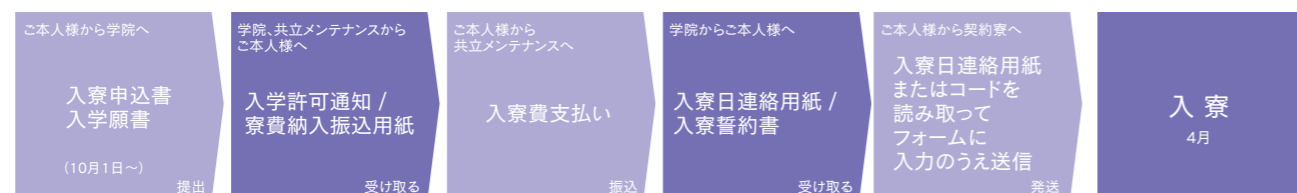

SPECIAL INTERVIEW

実際に生活している先輩からのメッセージ!



専用寮生
田村 香奈さん
ファッション高度専門士科3年



専用寮生
山口 花菜さん
アパレル技術科2年

寮は、友達づくりや課題製作に最適です!



Q.文化服装学院に入学しようと思ったきっかけは何ですか?

田村:高校時代からファッションを学んでいましたが、もともと縫製技術を基礎から学びたいと思い、歴史があり縫製やファッション関連に信頼のある文化服装学院を選びました。

山口:設備の良さや人の多さが魅力的で、せっかく進学するならここだ!と思い決めました。

Q.専用寮に入ろうと思ったきっかけは何ですか?

田村:作業スペースがあったからです!

山口:両親に勧められ安心な寮への入寮を決めました。

Q.寮で暮らしてみて『寮の良さ』は何だと思いますか?

田村:他の科の学生や先輩・後輩と課題を一緒にしたり、料理をしたり、話したりと交流が深められるところです!

山口:田村さんと同じですが、同じ学院の同級生や先輩がいて、実習室もあることが良さだと思います。友人と一緒に課題ができますし、ほかの科の学生とも繋がれます!

Q.寮生活で印象に残っている出来事は何ですか?

田村:寮のみんなと期限に追われながら、壮絶な課題制作をしたことです。

Q.将来の夢は何ですか?

山口:デザイナーになりたいと考えています。

田村:今は色々と考え中です!

Q.来年入寮を希望している学生へ一言!

山口:学科関係なく交流ができますし、様々な知識も増えて楽しいですよ!

田村・山口:お待ちしております!

1 吉祥寺国際学生会館

自炊型	家具備付	寮長寮母	実習設備	通学時間 約30分
-----	------	------	------	--------------



居室

DATA
 所在地/東京都武蔵野市吉祥寺本町2-26-14
 交通/JR中央線「吉祥寺」駅下車徒歩約5分
 建物/鉄筋コンクリート造4階建
 定員/55名
 門限/12:00AM(深夜0:00)



費用の詳細 2024年度

寮費 月払い50,000円 半年払い300,000円
 共益費 月払い12,000円 半年払い72,000円
 入寮手続費用 150,000円

その他
 電気・水道料金：各会社との直接契約
 インターネット料金：利用者との個人契約

入寮手続費用/既納の費用は返金されません。
 寮費/半年払い前納となります。
 ※ランドリールームは有料です。

ACCESS 通学定期代(1ヶ月)5,490円

新宿 JR中央線 約14分 吉祥寺

居室 55室 (15.60㎡)



寮長・寮母からひとこと(徳島寮長・寮母)

国際色豊かで文化学園の方々が入居する交流しやすい環境の寮です。私達は日本のお父さん、お母さんとして寮生さんが未来に羽ばたく夢を応援出来たらと思います。皆様との出逢いを楽しみにしております。



設備



安心

学生の間で「住みたい街No.1」に選ばれる人気エリア、吉祥寺。

学生の間で「住みたい街No.1」に選ばれる人気エリア。パルコ・東急・丸井と百貨店も揃っているうえ、セレクトショップや雑貨店などおしゃれな個人店もたくさんあります。サンロード商店街は常に人で賑わっていて、1日いてもあきることがありません。近くには井の頭公園もあり、カフェなども多いのでぶらり散歩するのもオススメです。



- LIFE INFORMATION**
- 本町第二郵便局 …… 徒歩約1分
 - 三菱UFJ銀行 …… 徒歩約5分
 - みずほ銀行 …… 徒歩約5分
 - 西友吉祥寺店 …… 徒歩約12分
 - サンクス …… 徒歩約3分
 - セブンイレブン …… 徒歩約4分
 - 森本医院 …… 徒歩約4分
 - イシベ吉祥寺歯科 …… 徒歩約5分
 - ケンタッキー …… 徒歩約5分



2 ドーミー井荻

※2028年3月終了予定

自炊型	家具備付	寮長寮母	実習設備	通学時間 約45分
-----	------	------	------	--------------

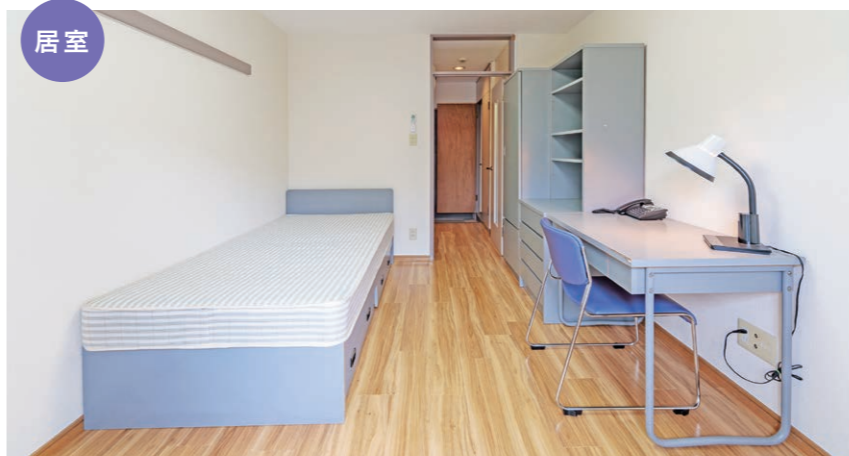

居室

DATA
 所在地/東京都練馬区下石神井1-1-23
 交通/西武新宿線「井荻」駅徒歩約12分
 建物/鉄骨造3階建
 定員/119名
 門限/12:00AM(深夜0:00)



費用の詳細 2024年度

寮費 月払い50,000円 半年払い300,000円
 共益費 月払い10,000円 半年払い60,000円
 ※インターネット料金を含む
 入寮手続費用 150,000円 ※退寮清掃費を含む

その他
 電気・水道：別途個別請求
 インターネット料金：共益費に含む

入寮手続費用/既納の費用は返金されません。
 寮費/半年払い前納となります。

ACCESS 通学定期代(1ヶ月)2,810円

西武新宿 西武新宿線 約20分 井荻

居室 119室 (16.2㎡)

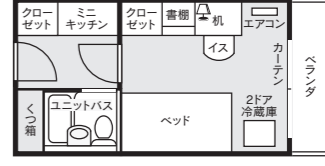

寮長・寮母からひとこと(鈴木寮長・寮母)

皆さんが住みやすい環境を整え、安心して暮らす寮に、心掛けて参ります。(寮長)入寮し、心細い時、困った時はいつでも声をかけてください。皆さんに会えるのを、楽しみにしております。(寮母)



設備



安心

閑静な住宅街が広がっていて、自然豊かで静かな街。

新宿まで車で30分以内と都心へのアクセスは良好です。都心圏内であるにも関わらず緑や公園が多く、安心して生活できる環境です。また、大型スーパーの「サミット」や「ヨークマート」、コンビニなど沢山の店が周辺にあるため、買い物にも便利です。



- LIFE INFORMATION**
- ヨークマート …… 徒歩約5分
 - ファミリーマート …… 徒歩約5分
 - ローソン …… 徒歩約6分
 - ワークマンプラス …… 徒歩約5分
 - コジマ×ビックカメラ …… 徒歩約7分
 - サミットストア …… 徒歩約10分
 - 井荻駅 …… 徒歩約12分

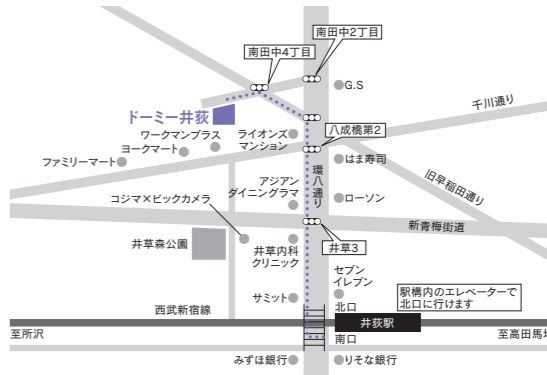

3 府中国際学生会館

自炊型	家具備付	寮長寮母	実習設備	通学時間 約40分
-----	------	------	------	--------------



居室

DATA

所在地/東京都府中市府中町3-1-1
 交通/京王線「府中」駅下車徒歩約5分
 建物/鉄筋コンクリート造地上7階
 地下1階
 定員/165名
 門限/12:00AM(深夜0:00)



費用の詳細 2024年度

寮費 月払い55,000円 半年払い330,000円
 共益費 月払い14,000円 半年払い84,000円
 入寮手続費用 150,000円

その他
 電気・水道料金：各会社との直接契約
 インターネット料金：利用者との個人契約

入寮手続費用/既納の費用は返金されません。
 寮費/半年払い前納となります。
 ※ランドリールームは有料です。

ACCESS 通学定期代(1ヶ月)3,550円

新宿 京王線特急 府中
 約22分

居室 1人部屋 165室(18.19㎡)

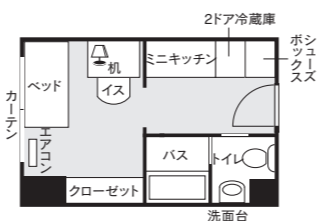

寮長・寮母からひとこと(三浦寮長・寮母)

2012年4月にオープンした学生寮です。寮生さんみんながわたしたちの娘・息子のような気がしています。何かあった時には私たちにぜひ相談してください。皆様とお会いできるのを楽しみにしております。

安心



設備

実習室

エントランスホール

コモリビング

「生活実感値」満足度都内第1位。緑豊かで住みやすい街、府中。

東京都のほぼ中央に位置し、緑豊かで住みやすい街、「府中」。「生活実感値」満足度都内第1位で、暮らしやすさが魅力です。駅周辺には府中駅ビル、くるるといった大型商業施設があり、一方でケヤキ並木や府中森公園などの自然にあふれています。図書館や美術館など文化施設が充実したモノづくりにはピッタリの街です。



LIFE INFORMATION

- ルミエール府中 ……徒歩約3分
- 府中の森公園 ……徒歩約13分
- 映画館(くるる内) ……徒歩約7分
- セブンイレブン ……徒歩約4分
- スーパーヤマザキ ……徒歩約7分
- ドン・キホーテ ……徒歩約9分
- 島忠(ホームセンター) ……徒歩約15分
- 赤須内科 ……徒歩約8分



4 初台国際学生会館

自炊型	家具備付	寮長寮母	実習設備	通学時間 約20分
-----	------	------	------	--------------



居室

DATA

所在地/東京都渋谷区西原1-41-5
 交通/京王新線「初台」駅より徒歩約5分
 建物/鉄筋コンクリート造7階建
 定員/120名
 門限/12:00AM(深夜0:00)



費用の詳細 2024年度

寮費 月払い55,000円 半年払い330,000円
 共益費 月払い12,000円 半年払い72,000円
 入寮手続費用 150,000円

その他
 電気・水道料金：各会社との直接契約
 インターネット料金：利用者との個人契約

入寮手続費用/既納の費用は返金されません。
 寮費/半年払い前納となります。
 ※ランドリールームは有料です。(100円/1回)

ACCESS 通学定期代(1ヶ月)1,870円

初台 徒歩約20分 学校
 自転車約10分
 ※電車の場合、初台駅より京王新線利用

居室 114室(18.00㎡)



寮長・寮母からひとこと(鎌田寮長・寮母)

何か困ったことがあれば何でも安心して相談してください。今までたくさんの寮生さんたちを受け入れてきましたが、ご入学されるみなさんともお会いできることを楽しみにしています。

安心

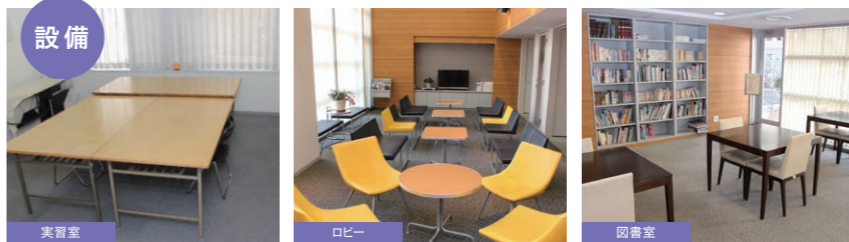

設備

実習室

ロビー

図書室

都心でありながらも、緑あふれるまち「初台」。新宿エリアは徒歩圏です。

新宿と渋谷の中間に位置する初台は「都会のオアシス」と呼ばれており、人気のエリア。街には小さな公園が点在し緑が豊富な街でありながら、新宿駅までは徒歩、渋谷へはバス一本での移動が可能です。美味しいレストランや、おしゃれなオープンカフェをはじめ、北口から広がるオペラタウンや、南口から広がる初台商盛会など、生活に必要なお店や病院、金融機関、行政機関なども整っています。



LIFE INFORMATION

- 京王線「初台」駅 ……徒歩約5分
- JR「新宿」駅 ……徒歩約15分
- 新国立劇場 ……徒歩約9分
- 東京オペラシティタワー ……徒歩約11分
- 本町図書館 ……徒歩約5分
- 松屋 ……徒歩約7分
- セブンイレブン ……徒歩約6分
- 渋谷区スポーツセンター ……徒歩約2分
- 代々木郵便局 ……徒歩約30分



※2024年3月時点 料金は変更となる場合がございます。最新情報はWEBページをご確認ください。

POINT

文化服装学院 指定専用寮・指定寮 **6**つのポイント

食事 BREAKFAST & DINNER

朝・夕2食の、できたて手作り料理。

朝・夕2食は各寮で手作りの食事をご用意します。管理栄養士がきちんと栄養バランスを考えて献立を作っています。朝食は和食・洋食から選択でき、ご飯・お味噌汁はおかわり自由です。
※シェアハウストーミーは完全自炊タイプですので、食事はありません。

Dormyの食事 Instagram ID @dormy_style



夕食は10:00PM or 10:30PM までOK!

夕食例

朝食は和食・洋食を選択できます

朝食例(洋食)

朝食は和食・洋食を選択できます

朝食例(和食)

美ダイエット × トーミー

ダイエットに効果的な指定専用寮の食事!

時間 TIME

時間を有効に使うことができる

学生でいられる時間は「あっという間」です。社会に出るまでの最後の若となる最終学生時代。限られた時間は大切にしたいですね。

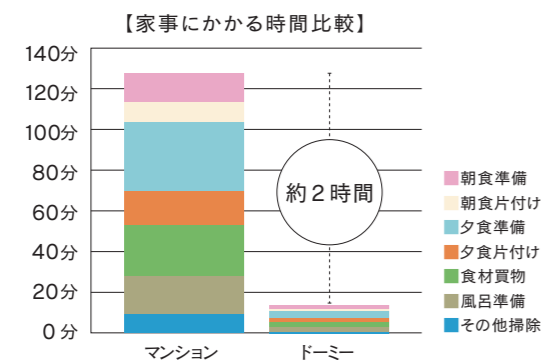

居室 PRIVATE ROOM

必要な家具・備品付きの個室。

ベッド、机、イス、書棚、洋ダンスをはじめ、インターネット回線(Wi-Fi)、エアコン、カーテンまで生活に必要な家具や備品は全て備え付けてあります。

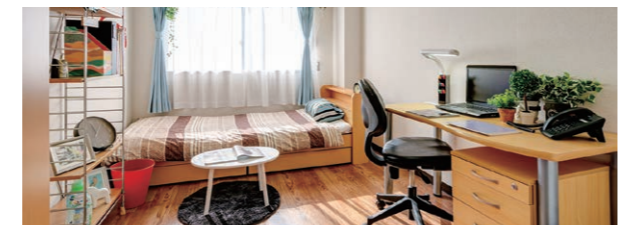

- 全寮・全居室に標準設置
- 書棚
 - ベッド
 - 机・イス
 - エアコン
 - カーテン
 - タンス
 - インターネット回線
 - Wi-Fiルーター
 - 電気スタンド
 - 照明器具
- 各居室からWi-Fiに接続できる。
1.専用回線で接続します。
2.入居者専用のサポートセンターが設置されています。
- 寝具やテレビなど
便利な備品のレンタルもあります!

設備 PUBLIC SPACE

清潔で快適、充実した共用設備。

広々としたパブリックバス、24時間利用可能なプライベートシャワールーム。また、ダイニングルームは食事の時だけでなく、仲間が集まる楽しい「ふれあいの場」として活用されています。※寮により仕様は異なります。



安心 SECURITY & SAFETY

寮長・寮母が住込みで、防犯・安全対策も万全。

寮長・寮母が住込みで、皆さんの生活を心身ともに全面的にサポート。宅配便の受け取りから外来者の立ち入りをチェックするなど、セキュリティも万全です。



ひとり暮らしの不安を解消!

- ICキー
- 防犯カメラ
- 災害等
- 不審者等
- 傷病時
- 傷病時も安心
- AED

ドーミー倶楽部 EVENT

楽しいことも、悩みことも分け合える!

持つべきものはやっぱり友達
ドーミー倶楽部ではこんなことをしてます!

年間を通して気軽に参加できる多くのイベントを企画・開催しています。学生寮の良さは日常生活をみんなと共有できること。さまざまな学校の学生が住んでいるので友達の輪が広がります。(実施例)

つながる! 学べる! 楽しめる!

- 5月: お肉だヨ!! 全員集合
- 6月: Dormy 運動会
- 7月: 美術館鑑賞
- 8月: 海水浴ボランティア
- 9月: 浅草着付け体験
- 10月: Dormy フットサル大会
- 11月: 高尾山登頂イベント
- 12月: クリスマスイベント

ドーミーの最新情報はこちらから!

学生寮webサイト

@dormy_style

Dormyの暮らし、食事、イベントの様子をのぞいてみよう。

オンライン住まい相談

LINE ID: @867psvct

まずはLINE友だち追加!

SPECIAL INTERVIEW

実際に生活している先輩からのメッセージ!

たくさんの学生と 交流の輪が広がります!

指定専用寮生

仲西さん
ファッション高度専門士科 沖縄県出身



Q.地元と東京の違うところ、東京に来てよかったことは何ですか?

地元は流行りが届くのに1年かかるのでテレビで流行りを知っても手が届きませんが、東京は街中に最先端のお店がたくさんあるのでとても楽しいです。

Q.来年入寮を検討している方に一言

初めは慣れないことばかりで不安でしたがドミー北赤羽にはとても優しい寮長寮母さんと学校の友達、そしてとても美味しいご飯が待っていますので是非お待ちしております!

Q.入学のきっかけは何ですか?

高校入学後私服を着るようになって、ファッションがとても好きになりました。仕事もファッションに関わることをしたいと思い、最先端の学校を調べて文化服装学院の高度ファッション専門職に進学を決めました。

Q.ドミー赤羽に入ろうと思ったきっかけは何ですか?

文化服装学院の専用寮で一緒に住んでいる人も同じ学校なので安心なこと、毎日ごはんが付いていることです。立地的には学校から20分ほどなので通学にとっても便利です。

Q.学生寮で生活をしてみて、寮の良さは何だと思えますか?

寮長寮母さんがとても優しく安心感すごいです。第2のお父さんお母さんみたいな感じです。

あと、なんといっても食事です。ドミー赤羽北は他の食事付き寮よりグレードアップした【Lei】の食事です。



寮母さんから一言。

腸を綺麗にする食事を提供していて、具体的には毎朝手作りスムージーとヨーグルト、フルーツをバイキング形式で提供しています。ごはんは十六穀米を提供しているので皆さん入寮してからスリムな体系を維持していますよ。ちなみに【Lei】は綺麗の(れい)からきています。



5

ドミー北赤羽 (寮生:文化服装学院の学生のみ)

新宿まで電車で約15分。バス・トイレ・セパレートの学院専用寮。最寄駅徒歩5分の好アクセス!

食事 選択

家具 備付

寮長 寮母

実習 設備

通学時間 約30分



居室

設備
仲間とコミュニケーションをとれる充実した設備。

朝晩の食事をとるダイニングルームはいつも寮生の笑い声でにぎわっています。また食事の後は実習室に早変わり。課題に取り組む寮生が切磋琢磨しています。広い場所を要する作業も、食堂の大きなテーブルを利用して、仲間と助け合いながら課題に取り組むことができます。



文化服装学院生 必須!

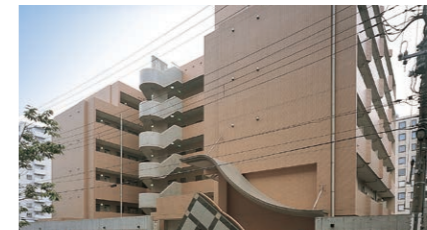

ドミー北赤羽限定!大人気な朝食
ファッション業界に必要とされる「美しさ」にこだわった食事
健康的な体づくりをしたい人必見です!心身ともに綺麗になれる食事を提供します。十五穀米、豆乳、野菜ジュースなど健康的な食事が提供されます。



DATA 利用時間の詳細はP19を参照

所在地/東京都北区赤羽北1-14-15
交通/JR埼京線「北赤羽」駅下車徒歩5分
建物/鉄筋コンクリート造6階建
定員/81名
門限/12:00AM(深夜0:00)

費用の詳細 2024年度

室料 **65,100円**~
半年払い、年払いもごさいます

食事込契約 + 17,600円
食事別契約 + 朝食385円・夕食715円

その他
別途実費料金が発生します。詳しくはQRコードからご確認ください。
入寮手續費用(初期費用)
入寮費: 1年契約 190,000円 2年契約 240,000円
※3年契約・4年契約もごさいます。
保証金: 50,000円→0円
年間管理費: 232,800円

ACCESS 通学定期代(1ヶ月)5,450円

新宿 JR埼京線 北赤羽 約15分

居室 81室 18.48㎡(11.4帖)

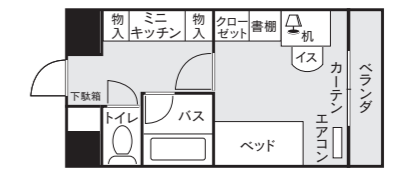

寮長・寮母からひとこと(山下寮長・寮母)

様々な地域からいらっしゃる寮生さんの不安を少しでも取り除けるように何でも相談にのります。ご入学・ご入寮を検討の方、是非ファッションフェスティバルや文化祭の時に寮にも遊びに来てください。

安心



川と緑と落ち着いた住宅地。ニュータウン北赤羽。

東京と埼玉の県境に位置する北赤羽は、ご家族で暮らす人も多い落ち着いた街。駅の周辺にはスーパー、マクドナルド、レンタルビデオ店もあり住環境は良好。さらに池袋、新宿、渋谷に乗り換え無しで行けるアクセスの良さも魅力のひとつ。また、気分転換したい時には荒川の河川敷をのんびり散歩するのもいいかもしれません。都会と庶民的な良さをあわせ持つおすすめの街です。

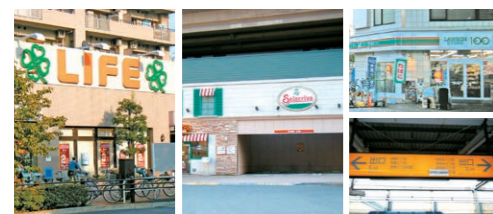

- LIFE INFORMATION**
- 赤羽北二郵便局徒歩約7分
 - みずほ銀行(ATM)徒歩約5分
 - 三菱UFJ銀行(ATM)徒歩約5分
 - ライフ(スーパー)徒歩約1分
 - セブンイレブン徒歩約2分
 - 100円ローソン徒歩30秒
 - 浮間中央病院徒歩約9分
 - アウトビア歯科徒歩約4分

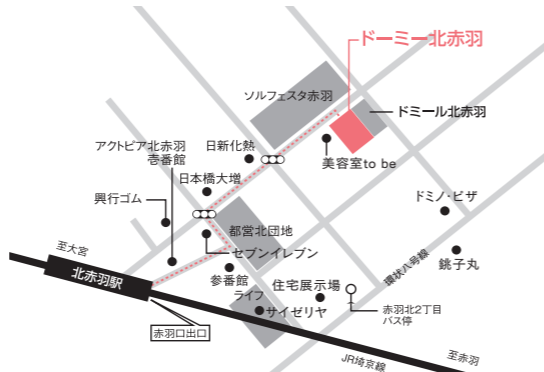

ドミー北赤羽ウェイティング制度

ドミー北赤羽では、1年目に希望の寮が満室で入寮できない場合、空室が出るまで特別料金で他寮に入寮いただける「ウェイティング制度」をご用意しております。ご契約時にお支払い頂いている入寮手続き費用(入寮費・保証金)をスライドしますので新たな経済的負担はありません。※特別料金の詳細は、満室後にご案内致します。

■ウェイティング制度のお問い合わせ・お申し込みは
株式会社 共立メンテナンス 学生寮事務局 ☎0120-88-1030

住替例▶

- 女子寮 ドミー北赤羽
- 女子寮 ドミー中野島
- 女子寮 ドミー西荻窪
- 男子寮 ドミー祖師ヶ谷大蔵

女子寮 ドミー北赤羽
2年目は第1希望のドミー北赤羽に入寮

文化服装学院 専用学生寮

ドミー北赤羽 オンライン 見学ムービー

指定寮 (食事付または申込制)

食事付または申込制で、管理人住込みの文化服装学院指定学生寮です。寮には文化服装学院以外の大学や専門学校の学生も在寮しています。

- 食事選択
- 家具備付
- 寮長寮母 or 寮母
- 門限なし

文化服装学院 指定専用寮・指定寮に関するお問い合わせ先

株式会社 共立メンテナンス ☎0120-88-1030

※2024年3月時点 料金は変更となる場合がございます。最新情報はWEBページをご確認ください。

6 ドーミー中野島 実習室完備!

2022年より寮内に実習室完備! 居室も広く充実の環境!

通学時間 約40分



DATA
所在地/神奈川県川崎市多摩区登戸570
交通/JR南武線「中野島」駅徒歩約10分
小田急線「登戸」駅自転車約6分
建物/鉄筋コンクリート造4階建

利用時間
詳細はP19参照

1ヶ月にかかる費用 2024年度
室料 57,600円~
半年払い、年払いもごさいます
食事込契約 + 17,600円
食事別契約 + 朝食385円(税込)・夕食715円(税込)
その他 別途実費料金が発生します。詳しくはQRコードからご確認ください。

入寮手続費用(初期費用)
入寮費: 1年契約 130,000円 2年契約 160,000円
※3年契約・4年契約もごさいます。
保証金: 50,000円 年間管理費: 228,000円
共用設備・居室プラス設備
ダイニングルーム ランドリールーム フィットネスルーム 駐輪場台数限定
オートロック メールボックス ラウンジスペース 実習室

ACCESS 通学定期代(1ヶ月)6,150円
新宿 小田急小田原線急行 登戸 約16分
JR南武線 中野島 約2分
小田急小田原線急行 登戸 約16分
自転車 約6分

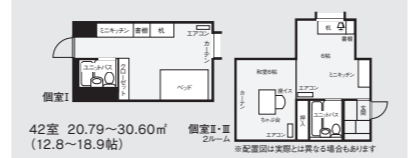

文化服装学院 指定寮
ドーミー中野島オンライン見学ムービー

8 ドーミー府中白糸台

駅から徒歩3分、2駅2路線利用できます。お部屋はゆったり約8帖。

通学時間 約40分

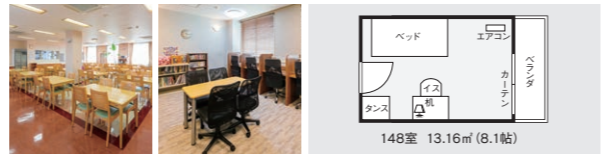

DATA
所在地/東京都府中市白糸台4-51-13
交通/京王線「武蔵野台」駅徒歩約3分
建物/鉄筋コンクリート造5階建

通学定期代(1ヶ月)3,200円

1ヶ月にかかる費用 2024年度
室料 51,600円~
半年払い、年払いもごさいます
食事込契約 + 17,600円
食事別契約 + 朝食385円(税込)・夕食715円(税込)
その他 別途実費料金が発生します。詳しくはQRコードからご確認ください。

9 ドーミー小金井Net

広く使えて、水回りの掃除も不要なお部屋です。

通学時間 約40分



DATA
所在地/東京都小金井市本町5-17-10
交通/JR中央線「武蔵小金井」駅徒歩約3分
建物/鉄筋コンクリート造5階建

通学定期代(1ヶ月)7,190円

1ヶ月にかかる費用 2024年度
室料 41,400円~
半年払い、年払いもごさいます
食事込契約 + 17,600円
食事別契約 + 朝食385円(税込)・夕食715円(税込)
その他 別途実費料金が発生します。詳しくはQRコードからご確認ください。

10 ドーミーつつじヶ丘

新宿・渋谷へ好アクセス。便利な街並み。

通学時間 約40分



DATA
所在地/東京都調布市西つつじヶ丘1-9-8
交通/京王線「つつじヶ丘」駅徒歩約10分
建物/鉄筋コンクリート造4階建

通学定期代(1ヶ月)2,860円

1ヶ月にかかる費用 2024年度
室料 44,800円~
半年払い、年払いもごさいます
食事込契約 + 17,600円
食事別契約 + 朝食385円(税込)・夕食715円(税込)
その他 別途実費料金が発生します。詳しくはQRコードからご確認ください。

7 ドーミー西荻窪

おしゃれな街 西荻窪に立地。室内に洗濯機・冷蔵庫完備。

通学時間 約30分



DATA
所在地/東京都杉並区西荻北4-5-16
交通/JR総武線「西荻窪」駅徒歩約9分
建物/鉄筋コンクリート造5階建

通学定期代(1ヶ月)5,340円

1ヶ月にかかる費用 2024年度
室料 82,400円~
半年払い、年払いもごさいます
食事込契約 + 17,600円
食事別契約 + 朝食385円(税込)・夕食715円(税込)
その他 別途実費料金が発生します。詳しくはQRコードからご確認ください。

11 ドーミー西新宿

2022年4月オープン! 徒歩圏内でアクセス抜群!

通学時間 約22分



DATA
所在地/東京都新宿区北新宿2-3-23
交通/東京メトロ丸の内線「西新宿」駅徒歩約8分
建物/鉄筋コンクリート造5階建

通学定期代(1ヶ月)3,190円

1ヶ月にかかる費用 2024年度
室料 112,600円~
半年払い、年払いもごさいます
食事込契約 + 17,600円
食事別契約 + 朝食385円(税込)・夕食715円(税込)
その他 別途実費料金が発生します。詳しくはQRコードからご確認ください。

12 ドーミー祖師ヶ谷大蔵

駅から寮までのルート上にスーパー、コンビニ、ドラッグストアが便利。

通学時間 約40分



DATA
所在地/東京都世田谷区祖師ヶ谷大蔵3-34-25
交通/小田急線「祖師ヶ谷大蔵」駅徒歩約10分
建物/鉄筋コンクリート造3階建

通学定期代(1ヶ月)3,190円

1ヶ月にかかる費用 2024年度
室料 68,400円~
半年払い、年払いもごさいます
食事込契約 + 17,600円
食事別契約 + 朝食385円(税込)・夕食715円(税込)
その他 別途実費料金が発生します。詳しくはQRコードからご確認ください。

指定寮 (自炊タイプ)

食事なし(自炊タイプ)のシェアハウスです。
充実した設備と、プライベートな居空間、
ほどよいコミュニケーションの場がここにあります。

- 自炊型
- 家具備付
- 寮長寮母 or 寮母
- 門限なし

文化服装学院 指定専用寮・指定寮に関するお問い合わせ先 株式会社 共立メンテナンス ☎0120-88-1030

※2024年3月時点 料金は変更となる場合がございます。最新情報はWEBページをご確認ください。

13 ドーミー武蔵境2

通学時間 約35分
利用時間 (夜間)

人気のバス・トイレ別!おしゃれなラウンジなど共用設備充実。



DATA 所在地/東京都武蔵野市境2-22-3
交通/JR中央線「武蔵境」駅徒歩約7分
建物/鉄筋コンクリート造4階建

ACCESS 通学定期代(1ヶ月)7,020円
新宿 JR中央線快速 武蔵境 約19分

1ヶ月にかかる費用 2024年度

室料 68,000円~ (月払いのみ)
入寮費: 1年契約 77,000円
2年契約 100,000円
※3年契約・4年契約もごさいます。
保証金: 50,000円 年間管理費144,000円

その他 別途実費料金が発生します。詳しくはQRコードからご確認ください。

14 ドーミー聖蹟桜ヶ丘

通学時間 約45分
利用時間 (夜間)

自炊型、マンションタイプの国際交流寮。



DATA 所在地/東京都多摩市一宮4-20-24
交通/京王線「聖蹟桜ヶ丘」駅徒歩約8分
建物/鉄骨鉄筋コンクリート造11階建

ACCESS 通学定期代(1ヶ月)3,890円
新宿 京王線特急 聖蹟桜ヶ丘 約27分

1ヶ月にかかる費用 2024年度

室料 55,800円~ (月払いのみ)
入寮費: 2年契約 50,000円
半年払い・年払いもごさいます
年間管理費11,000円
保証金: 50,000円

その他 別途実費料金が発生します。詳しくはQRコードからご確認ください。

17 シェアハウスドーミー国分寺

人気指定寮!

通学時間 約40分

例年寮生の半数以上が文化服装学院生!友人が作りやすい!

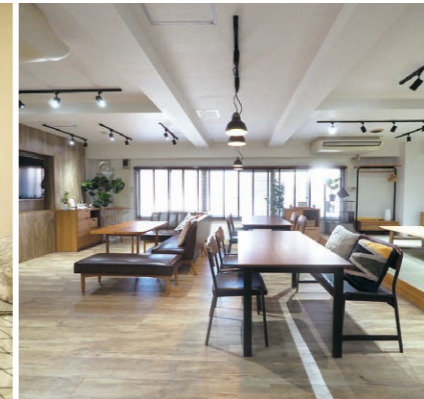
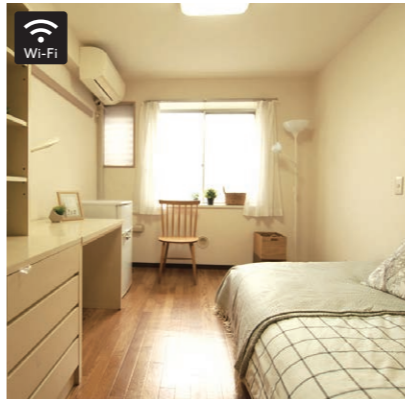

DATA 所在地/東京都国分寺市本多5-9-5
交通/JR中央線「国分寺」駅徒歩約8分
建物/鉄筋コンクリート造4階建

1ヶ月にかかる費用 2024年度

室料 49,200円~ (月払いのみ)
年間管理費12,000円

その他 別途実費料金が発生します。詳しくはQRコードからご確認ください。

入寮手続費用(初期費用)

入寮費: 2年契約 56,000円
保証金: 50,000円

共用設備・居室プラス設備

炊事場、キッチン、ランドリールーム、パブリックバス、プライベートシャワー、オートロック、メールボックス、駐輪場、2Fドッグラン、IHコンロ、ワークスペース、Wi-Fi

ACCESS 通学定期代(1ヶ月)7,190円

新宿 JR中央線中央特快 国分寺 約20分



文化服装学院 指定寮
シェアハウスドーミー国分寺オンライン見学ムービー

15 Dormy+Cafe 中野坂上

通学時間 約20分
利用時間 (夜間)

2023年リニューアルオープン!中野坂上駅隣接。カフェ併設型のサービスアパートメント。



DATA 所在地/東京都中野区本町2-48-13
交通/東京メトロ丸の内線・都営大江戸線「中野坂上」駅徒歩約1分
建物/鉄骨鉄筋コンクリート造9階建

ACCESS 通学定期代(1ヶ月)3,730円
新宿 都営大江戸線 中野坂上 約6分

1ヶ月にかかる費用 2024年度

室料 97,700円~ (月払いのみ)
入寮費: 1年契約 160,000円
2年契約 200,000円
※3年契約・4年契約もごさいます。
保証金: 50,000円 年間管理費: 244,000円

その他 別途実費料金が発生します。詳しくはQRコードからご確認ください。

16 シェアハウスドーミー花小金井

通学時間 約45分
利用時間 (夜間)

洗面化粧台付きの門限なし、自炊タイプの学生寮。



DATA 所在地/東京都小平市花小金井南町2-10-41
交通/西武新宿線「花小金井」駅徒歩約7分
建物/鉄筋コンクリート造3階建

ACCESS 通学定期代(1ヶ月)3,540円
西武新宿 西武新宿線 花小金井 約23分

1ヶ月にかかる費用 2024年度

室料 40,300円~ (月払いのみ)
入寮費: 2年契約 49,000円
保証金: 49,000円

その他 別途実費料金が発生します。詳しくはQRコードからご確認ください。

18 シェアハウスドーミー武蔵境

通学時間 約45分
利用時間 (夜間)

全面リフォームで新築同様の仕様です!充実の美容家電が使い放題!



DATA 所在地/東京都武蔵野市境5-25-1
交通/JR中央線「武蔵境」駅徒歩約16分
建物/鉄筋コンクリート造2階建

ACCESS 通学定期代(1ヶ月)7,020円
新宿 JR中央線快速 武蔵境 約19分

1ヶ月にかかる費用 2024年度

室料 48,000円~ (月払いのみ)
入寮費: 2年契約 90,000円
保証金: 50,000円 年間管理費: 144,000円

その他 別途実費料金が発生します。詳しくはQRコードからご確認ください。

19 シェアハウスドーミー蔵(わらび)

通学時間 約50分
利用時間 (夜間)

自炊タイプの学生寮。共用部が充実。



DATA 所在地/埼玉県蔵市中央6-6-4
交通/JR京浜東北線「蔵」駅下車 徒歩約13分
JR埼京線「戸田」駅下車 徒歩約20分
建物/鉄骨造3階建

ACCESS 通学定期代(1ヶ月)7,190円
新宿 JR埼京線快速 蔵 約13分 赤羽 JR京浜東北線 蔵 約10分

1ヶ月にかかる費用 2024年度

室料 43,100円~ (月払いのみ)
入寮費: 2年契約 49,000円
年間管理費11,000円
保証金: 49,000円

その他 別途実費料金が発生します。詳しくはQRコードからご確認ください。

※2024年3月時点 料金は変更となる場合がございます。最新情報はWEBページをご確認ください。

手続の流れ

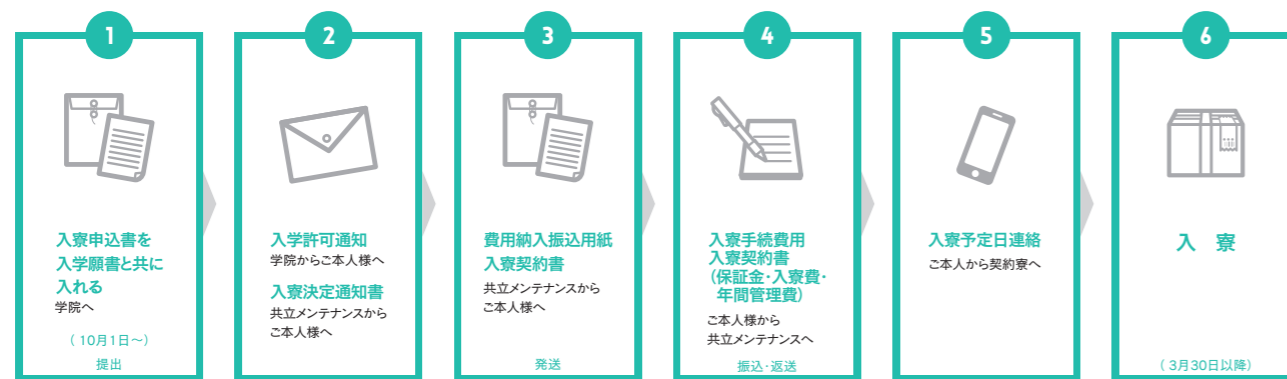

ご利用時間

利用時間	利用時間
<ul style="list-style-type: none"> ■ 食事 ● 朝食 / 7:00AM～8:30AM ● 夕食 / 6:00PM～10:00PM ■ 入浴時間 / 5:30PM～11:00PM ■ 門限はありません ※ドミー-北赤羽は、門限12:00AM(深夜0:00)です。 	<ul style="list-style-type: none"> ■ 食事 ● 朝食 / 6:30AM～8:30AM (土曜日のみ6:30AM～10:30AM) ● 夕食 / 6:30PM～10:30PM (土曜日のみ6:30PM～9:00PM) ■ 入浴時間 / 6:00PM～12:00AM ※ドミー-中野島、ドミー-西荻窪、ドミー-上石神井、ドミー-祖師ヶ谷大蔵、ドミー-西新宿は居室内のバスをお使いください。 ■ 門限はありません
利用時間	利用時間
<ul style="list-style-type: none"> ■ 入浴時間 / 5:30PM～11:00PM ※シャワールームは、清掃時間を除き24時間利用できます。 ■ 炊事場キッチンコーナー / 6:00PM～11:00PM ※シェアハウスドミー-花小金井は6:00AM～8:30AM、7:00PM～12:00PM ※シェアハウスドミー-国分寺は5:30PM～11:00PM ■ 門限はありません 	<ul style="list-style-type: none"> ■ 各寮のWebページよりご確認ください。

費用の詳細 (2024年度)

指定専用寮・指定寮 (食事付または申込制)

- 寮費 / 月払い、半年払い、年払いのいずれかをお申込時に選択してください。室料、食費(朝・夕2食付)の合計です。食事別料金を選択された方は寮費の他に食料費として1食あたり朝食385円・夕食715円が必要となります。
- 入寮費 / 契約年数で異なります。既納の入寮費は返金されません。
- 保証金 / 契約期間満了後にルームクリーニング代を差し引いて返金されます。ただし、契約期間の途中で解約される場合には、違約金として保証金相当額を申し受けます。※ドミー-北赤羽は保証金がありません。
- 年間管理費 / 共用の水・光熱費、雑費、一般管理費の1年間分です。実費(冷暖房費・ガス料金・水道料金・通信設備料)については寮により異なりますので各WEBページよりご確認ください。

※記載の金額はすべて税込表記となります。

※入寮手続費用以外は指定口座から自動的に引落しとなります。※退室時に居室クリーニング費及び修繕費(壁クロス・カーペット・家具等)を申し受けます。

指定寮 (食事無し/自炊タイプ)

- 寮費 / 月払いのみとなります。
- 入寮費 / 契約日までにお支払いいただけます。既納の入寮料は返金されません。契約満了後更新することもできます。
- 保証金 / 契約日までにお支払いいただけます。契約期間満了後に返金。但し中途退室の場合は、違約金として保証金相当額を申し受けます。
- 管理費 / シェアハウスドミー-旗、ドミー-聖蹟桜ヶ丘は月額11,000円、シェアハウスドミー-国分寺は月額12,000円です。
- 契約期間 / 2年間
実費(冷暖房費・ガス料金・水道料金・通信設備料)については寮により異なりますので各WEBページよりご確認ください。

途中解約について

- 退室日の2ヶ月前までに「退寮届」を提出し、退室の申出をしてください。
- 既納の入寮費、年間管理費等の返金はありません。
- 途中解約に伴う違約金が発生します。違約金は保証金をもって充当します。

指定専用寮・指定寮

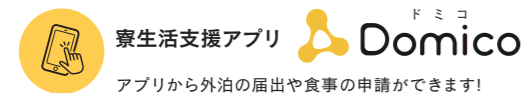

「Domico」は食事の予約、お知らせの受け取り、生活に必要な届出など、ご入居中の生活をサポートする専用アプリ。寮長さんともアプリで気軽に連絡をとることができます。

- 献立の閲覧 ● 食事の予約・変更 ● イベント開催のお知らせ ● 荷物の預かり連絡
- 各種届出申請 ● 災害時などの安否確認 など

指定専用寮・指定寮



専用Webサイトでは、日頃寄せられるよくあるご質問や、学生寮の詳しい情報をご覧いただけます。ぜひご覧ください!
https://dormy-ac.com/page/bunka/senyo.html

経済サポート

対象: 指定専用寮・指定寮のみ

就学支援プログラム (寮費分割払い制度)

親元を離れて進学する際には、学校の入学金や学費のほか、ひとり暮らしのための費用がかかります。そんなひとり暮らしを経済面でサポートするのが「就学支援プログラム」です。将来の目標を持ち、意欲的に進学を希望される学生さんを応援いたします。



3つのパターンからお選びください

対象費用	契約金&寮費	or	寮費のみ	or	契約金のみ
支払方法	3万円	or	5万円	or	7万円

■ 就学支援プログラムについては、下記までお問い合わせください。

株式会社 共立ファイナンシャルサービス

☎03-5295-7992



対象: 指定寮のみ

奨学寮制度

奨学寮のサービス内容(食事提供や家具完備等)はパンフレット掲載の指定寮と同様です。但し、入寮先は通学時間が1時間程度でのご案内となります。尚、入寮選考に通った場合、入寮先の指定はできませんが必ず入居は確約いたします。



対象寮例 共立メンテナンスにて選定 ※お風呂・トイレが共同タイプに限ります。

申込方法 別紙の申込書内の奨学寮欄に希望順位をご記入ください。

寮費食事込	71,200円	69,200円～
入寮費	100,000円	150,000円
保証金	50,000円	50,000円
年間管理費	0円 ※月間管理費6,000円	220,000円
電気料金	基本料金+使用料金もしくは月額固定料金	
通信設備費	3,960円	

年間
約20万円
以上の差額!

対象: 指定専用寮・指定寮のみ

留学生支援制度

留学生の皆さんが東京で充実した生活を送れる様に設けた制度です。留学生が多数を占める留学生優先寮もあります。サービス内容は全て指定寮と同様になります。

※文化服装学院 指定専用寮はパンフレット掲載料金のご案内となります。
※指定専用寮、指定寮に入寮する場合は、日本国内在住の保証人が必要です。(学校が保証人となることも可能)



対象寮例 別紙の申込書内の留学生支援制度欄に希望順位をご記入ください。

申込方法 E-mailアドレスも必ずご記入ください。

	トイレ・バス共同	トイレ・バス・キッチン付
月額家賃(朝・夕2食付)	71,200円	106,200円
年間管理費	6,000円	6,000円
入寮費	100,000円	100,000円
保証金	50,000円	50,000円
建物維持費	3,000円	3,000円
電気料金	7,150円	7,150円
通信設備費	3,960円	3,960円
ルームクリーニング料	36,300円	47,300円

※電気料金等、一部費用が変動する可能性があります。

対象: 指定専用寮・指定寮のみ

体験入寮のご案内 1日(朝・夕2食付)

学校説明会・ファッションフェスティバル・文化祭の時にオススメです。自分の目で直接学生寮を確かめてみてください。(空室のある指定専用寮・指定寮へのご案内となります)

※第3・第5土曜日(一部の寮)、日曜日、祝日、及び夏期6日間、年末年始6日間の食事提供はございません。



見学も随時受付中!

体験入寮については、こちらからお申し込みください。
株式会社 共立メンテナンス学生寮事務局



住まいの違いを知る【環境と生活】



上京するには住む部屋が必要です。新生活をはじめにあなたに心配することはどんなことですか？隣の部屋から壁を叩かれる壁ドンですか？それとも夏の暑さですか？建物の違いを見比べて自分は何を重視するのか考えてみましょう。また、ひとり暮らしを始めると、自由が手に入ると同時に自己責任が発生します。自立した生活を送るには、住まいによって何がかわるのか見てみましょう。

環境・生活の変化 住まいの比較 建物の違い	1ヶ月の生活費		
	専用寮	食事付 指定専用寮 指定寮	マンション
ポイント	<ul style="list-style-type: none"> ●セキュリティがしっかりしている ●仲間がしやすい ●傷病対応ができる ●実習に打ち込める 	<ul style="list-style-type: none"> ●セキュリティがしっかりしている ●仲間がしやすい ●傷病対応ができる ●食事準備の必要がないため、家事の時間を節約できる ●栄養バランスの良い食事 	<ul style="list-style-type: none"> ●全て自分自身で調整できる
月額費用	【例】吉祥寺学生会館	【例】ドミー北赤羽	【例】家賃69,000円のマンション
家賃	50,000円	65,100円	69,000円
食費	39,000円 【食事の目安】 朝食300円 / 昼食400円 / 夕食600円 1日の合計1,300円×30日	33,000円 【食事の目安】 食事込契約17,400円 朝食300円 / 昼食400円 / 夕食600円 1日の合計12,000円 900円×4=3,600円	39,000円 【食事の目安】 朝食300円 / 昼食400円 / 夕食600円 1日の合計1,300円×30日
水道光熱費	電気料金: 約6,500円 水道料金: 約3,500円	電気料金: 約6,500円 ガス料金: 約4,000円 水道料金: 約3,500円	電気料金: 約6,500円 ガス料金: 約4,000円 水道料金: 約3,500円

学生寮からマンションへ。お得な住み替え制度のご案内

(株)共立メンテナンスが運営する指定学生寮から、(株)共立メンテナンスの関連会社(株)ビルネットが紹介するマンション(ドミール)へおトクに住み替えができる制度をご用意しております。

初めてのひとり暮らしは不安
朝・夕食事付で生活リズムがつくれ、多くの仲間にも出会えます！

例: 専門学校1・2年生(一人暮らしの準備)

例: 専門学校2年生 or 就職して社会人に

進級や卒業のタイミングに合わせての住み替え
「ドミー」で、土日は自炊に挑戦したり少しずつ家事も身につけられるので、スムーズに住み替えできます！

特典① 礼金50%OFF
 特典② 仲介手数料0円
 特典③ 冷蔵庫・洗濯機等プレゼント
 特典④ 保証金スライド
 特典⑤ 家賃発生日は入居日

■パンフレット請求・お問い合わせ・お申し込みは
 株式会社 ビルネット ☎03-5289-3452

東京都内の主要な沿線におけるアパート・マンション家賃相場

新宿は11路線利用できる大変便利な立地です。各沿線により、相場や住環境が異なります。参考にしてみてください。(2024年3月現在 当社調べ)

JR中央線			京王線			小田急線		
人気のJR中央線沿線は探せば手頃な物件も見つかります。東京駅にも1本で行くことができます。			明大前を通り、調布、府中、八王子方面まで。都営新宿線にも乗り入れています。			下北沢など人気の街を通り神奈川県藤沢や小田原など海岸沿いの街まで。		
家賃相場(管理費除く)			家賃相場(管理費除く)			家賃相場(管理費除く)		
中野	アパート・マンション	1ヶ月84,400円	明大前	アパート・マンション	1ヶ月81,200円	下北沢	アパート・マンション	1ヶ月87,700円
吉祥寺		1ヶ月78,700円	調布		1ヶ月72,300円	祖師ヶ谷大蔵		1ヶ月77,800円
国分寺		1ヶ月63,000円	府中		1ヶ月68,600円	登戸		1ヶ月63,900円
西武新宿線			JR埼京線			東京メトロ丸ノ内線		
住宅地をゆく庶民的な沿線。急行を利用すれば、小平と西武新宿間は約30分以内。			新宿から池袋、大宮、川越を結ぶ路線。新宿一大宮間は30分以内で結びます。			池袋からスタートして山手線内の地下をぐるりと回り、新宿を通って杉並区荻窪まで。		
家賃相場(管理費除く)			家賃相場(管理費除く)			家賃相場(管理費除く)		
高田馬場	アパート・マンション	1ヶ月88,400円	板橋	アパート・マンション	1ヶ月76,000円	四谷三丁目	アパート・マンション	1ヶ月111,900円
鷲ノ宮		1ヶ月65,400円	赤羽		1ヶ月84,300円	新高円寺		1ヶ月70,000円
上石神井		1ヶ月63,900円	戸田		1ヶ月61,000円	方南町		1ヶ月77,200円

アパート・マンション探しのチェックポイント

予算

まずは予算の上限を決めます。これ以上は無理という金額を決めておけば、実際に物件選びのときに迷いなくなります。また、これ位だいたいという「希望予算」も決めておきましょう。

- 定期代も調べましょう。
- 家具・家電類を初期費用の予算に入れておきましょう。
- 契約時には家賃の5～6ヶ月分の費用が必要です。
- 共益費(管理費)込みで希望予算を決めておきましょう。
- 共益費(管理費) 共同で使用する部分の費用。目安として共益費は一般的にエレベーターがあると5,000円前後。管理人がいると8,000円前後。エレベーター・管理人共にないと3,000円前後です。

通学時間・場所

- やはり学校の周辺や乗り換えの少ないことが一番。
- 人気が高い沿線は、その分家賃も高い。また、同程度の物件なら一般的に駅に近いほど家賃は高くなります。(駅からの徒歩分数の基準は、距離80m=1分として表示されています。)

部屋の設備・広さ

- まずワンルーム・1K・1DKのどれかを決めましょう。
- 生活や家具に合わせた広さを決めましょう。最近では18～21㎡が標準です。
- きちんと自炊をするならガスコンロのあるキッチン。ただし、安全面からガスは禁止(電気コンロ)のマンションも少なくありません。
- バス・トイレはユニット式かセパレート式があります。
- エアコン付きが最近では標準です。

安全性

- オートロックのマンションや管理人のいるマンションも増えてきました。
- 駅からの通学経路に暗がりがないか、商店街の近くもポイントになります。

電話でご見学の予約は **共立メンテナンス お部屋探し相談室 TEL.03-5295-7887**

詳しくは <https://www.ohesou.com/> をご覧ください

お部屋探し相談室

検索



文化服装学院 入寮申込書 [※本申込書を入学願書に同封してください]

入 寮 者			
フリガナ	生年月日		性 別
氏 名	年 月 日生	男・女	
住 所	(〒 -)		
電 話	()	メールアドレス	@
出身学校	高校・大学・日本語学校・専門学校	入学の学科	専門課程 科

保 護 者	
フリガナ	続 柄
氏 名	
住 所	(〒 -)
緊急連絡先	()

個人情報の取扱いについて、氏名・住所・個人情報に関するデータは学生寮に関する事項以外には一切使用しません。

希望寮をご記入ください

に第5希望まで希望の数字をご記入ください。食事・別にもチェックをお願いします。
※特に専用寮及び指定専用寮は早い時期に満室となる事が予想されますので必ず第1希望以外にも記入してください。

文化服装学院 専用寮		食事無し・自炊タイプで、管理人住込みの文化服装学院が運営する学院専用寮です	
女子寮		男女寮	
<input type="checkbox"/> 吉祥寺国際学生会館 食事なし	<input type="checkbox"/> ドーミー井荻 食事なし	<input type="checkbox"/> 府中国際学生会館 食事なし	<input type="checkbox"/> 初台国際学生会館 食事なし
以下項目3.のみ選択してください			
1.払込方法		2.契約年数	
月払い・半年払い		1年ごとの更新	
3.上記の寮が満室の場合、他の寮の紹介は			
<input type="checkbox"/> 受ける <input type="checkbox"/> 受けない			

文化服装学院 指定専用寮		食事付き、管理人住込みの文化服装学院専用寮です	
女子寮			
<input type="checkbox"/> ドーミー北赤羽 12074	<input type="checkbox"/> 食事込	※満室の場合ウェイティング制度希望 <input type="checkbox"/>	
	<input type="checkbox"/> 食事別		

文化服装学院 指定寮		食事付または申込制で、管理人住込みの文化服装学院指定寮です	
女子寮			
<input type="checkbox"/> ドーミー中野島 13339	<input type="checkbox"/> 食事込 <input type="checkbox"/> 食事別	<input type="checkbox"/> ドーミー西荻窪 13361	<input type="checkbox"/> 食事込 <input type="checkbox"/> 食事別
<input type="checkbox"/> ドーミー府中白糸台 13364	<input type="checkbox"/> 食事込 <input type="checkbox"/> 食事別	<input type="checkbox"/> ドーミー小金井Net 12012	食事込
男子寮			
<input type="checkbox"/> ドーミーつつじヶ丘 12027	<input type="checkbox"/> 食事込 <input type="checkbox"/> 食事別	<input type="checkbox"/> ドーミー西新宿 13468	<input type="checkbox"/> 食事込 <input type="checkbox"/> 食事別
<input type="checkbox"/> ドーミー祖師ヶ谷大蔵 12188	<input type="checkbox"/> 食事込 <input type="checkbox"/> 食事別		

文化服装学院 指定寮		食事無し・自炊タイプ、費用負担の少ない学院指定の学生寮です	
男女寮			
<input type="checkbox"/> ドーミー武蔵境2 13457	食事なし	<input type="checkbox"/> ドーミー聖蹟桜ヶ丘 13391	食事なし
<input type="checkbox"/> Dormy+Cafe 中野坂上 13497	食事なし		
男子寮			
<input type="checkbox"/> シェアハウス ドーミー花小金井 12080	食事なし	<input type="checkbox"/> シェアハウス ドーミー国分寺 13206	食事なし
<input type="checkbox"/> シェアハウス ドーミー武蔵境 13456	食事なし	<input type="checkbox"/> シェアハウス ドーミー蔵 13203	食事なし

指定専用寮・指定寮を選んだ方は、以下項目を選択し○で囲んでください。		
① 払込方法	② 契約年数	③ 上記の寮が満室の場合、他の寮の紹介は
月払い・半年払い・年払い	1年・2年・3年・4年	受ける・受けない

その他	<input type="checkbox"/> 奨学寮制度 食事込	<input type="checkbox"/> 留学生支援制度 食事込	<input checked="" type="checkbox"/> 記入チェック
	<input type="checkbox"/> 第1～第5希望の数字を入れ、食事別・込のどちらかにチェックをしていますか? <input type="checkbox"/> 指定専用寮・指定寮の場合 ① 払込方法 ② 契約年数を選択していますか?		

右の欄は学院側で記入しますので記入不要です

受付番号									
------	--	--	--	--	--	--	--	--	--

10015011

文化服装学院 入寮申込書
 (※裏面に必要事項をご記入の上、入学願書に同封してください)

ハキリトリ